**STATINIO PROJEKTO
ETAPAS**

TECHNINIS PROJEKTAS

**STATINIO PROJEKTO
PAVADINIMAS**

**ŠILAINIŲ PADALINIO , ADRESU BALŲŲ PR.7, KAUNAS
PATALPŲ 1-142; 143; 144; 145; 146; 147; 148; 149; 150; 151;
152; 155; 156; 157; 160; 160A; 1 107; 108; 109; 110; 111; 112;
117; 120; 1 21; 122; 136; 2 261; 262; 263; 264; 265; 266; 267;
268; 269; 3-303; 304; 305; 306; 307; 308; 309; 310; 311; 312;
343; 344; 345; 4-401; 402; 403;405; 406; 408; 409; 410; 433;
434; 435 ARCHITEKTŪRINIO-INTERJERINIO IR
INŽINIERINIŲ DALIŲ PAPERASTOJO REMONTO
TECHNINIS PROJEKTAS
ADRESAS: Baltų pr.7, Kaunas
Pastato Unikalus Nr.: 1999 – 3001-4010 ir 1999-3001-4022**

UŽSAKOVAS

VŠĮ KAUNO MIESTO POLIKLINIKA

Juridinio asmens kodas: 135042394
Adresas: Pramonės pr. 31, LT-51270 Kaunas

STATINIO KATEGORIJA

YPATINGASIS

PASTATO PASKIRTIS

GYDYMO

STATINIO STATYBOS RŪŠIS

PAPERASTOJO REMONTO PROJEKTAS

STATINIO PROJEKTO DALIS

ARCHITEKTŪRINĖ

BYLOS ŽYMUO

-SA-

BYLOS LAIDOS ŽYMUO

0

STATINIO PROJEKTO NUMERIS

2022-10-10

UAB „STATPROJEKTAS“

PROJEKTO VADOVĖ

Atestato Nr.
KPD atest. Nr.
Tel.

PROJEKTO DALIES VADOVAS

Atestato Nr. 00

1. Bylos sudėties žiniaraštis

Dokumento žymuo	Lapų sk.	Laida	Dokumento pavadinimas	Pastabos
022-10-10-PR-SA.BSZ	1	0	Bylos sudėties žiniaraštis	
022-10-10-PR-SA.AR	2	0	Aiškinamasis raštas	
022-10-10-PR-SA.TS	6	0	Techninės specifikacijos	
022-10-10-PR-SA.SKZ	2	0	Sąnaudų kiekių žiniaraštis	
Brėžiniai:				
022-10-10-PR-SA.BR-01	1	0	Pirmo aukšto planas. Griovimas	
022-10-10-PR-SA.BR-02	1	0	Antro aukšto planas. Griovimas	
022-10-10-PR-SA.BR-03	1	0	Trečio aukšto planas. Griovimas	
022-10-10-PR-SA.BR-03	1	0	Ketvirto aukšto planas. Griovimas	
022-10-10-PR-SA.BR-04	1	0	Pirmo aukšto planas. Projektuojamos patalpos	
022-10-10-PR-SA.BR-05	1	0	Antro aukšto planas. Projektuojamos patalpos	
022-10-10-PR-SA.BR-06	1	0	Trečio aukšto planas. Projektuojamos patalpos	
022-10-10-PR-SA.BR-07	1	0	Ketvirto aukšto planas. Projektuojamos patalpos	
022-10-10-PR-SA.BR-08	1	0	Pirmo aukšto planas. Grindų planas	
022-10-10-PR-SA.BR-09	1	0	Antro aukšto planas. Grindų planas	
022-10-10-PR-SA.BR-10	1	0	Trečio aukšto planas. Grindų planas	
022-10-10-PR-SA.BR-11	1	0	Ketvirto aukšto planas. Grindų planas	
022-10-10-PR-SA.BR-12	1	0	Pirmo aukšto planas. Sienų apdailos planas	
022-10-10-PR-SA.BR-13	1	0	Antro aukšto planas. Sienų apdailos planas	
022-10-10-PR-SA.BR-14	1	0	Trečio aukšto planas. Sienų apdailos planas	
022-10-10-PR-SA.BR-15	1	0	Ketvirto aukšto planas. Sienų apdailos planas	
022-10-10-PR-SA.BR-16	1	0	Pirmo aukšto planas. Lubų apdailos planas	
022-10-10-PR-SA.BR-17	1	0	Antro aukšto planas. Lubų apdailos planas	
022-10-10-PR-SA.BR-18	1	0	Trečio aukšto planas. Lubų apdailos planas	
022-10-10-PR-SA.BR-19	1	0	Ketvirto aukšto planas. Lubų apdailos planas	
022-10-10-PR-SA.BR-27	1	0	Durų žiniaraštis	

0	2022-10	Statybos konkursui ir statybai		
LAIDA	IŠLEIDIMO	LAIDOS STATUSAS. KEITIMO PRIEŽASTIS (JEI TAIKOMA)		
KVAL. PATV. DOK. NR.	UAB STATPROJEKTAS		Statinio projekto pavadinimas: ŠILAINIŲ PADALINIO, ADRESU BALTŲ PR.7, KAUNAS PATALPŲ 1-142; 143; 144; 145; 146; 147; 148; 149; 150; 151; 152; 155; 156; 157; 160; 160A; 1-107; 108; 109; 110; 111; 112; 117; 120; 1 21; 122; 136; 2-261; 262; 263; 264; 265; 266; 267; 268; 269; 3-303; 304; 305; 306; 307; 308; 309; 310; 311; 312; 343; 344; 345; 4-401; 402; 403; 405; 406; 408; 409; 410; 433; 434; 435 ARCHITEKTŪRINIO-INTERJERINIO IR INŽINIERINIŲ DALIŲ PAPRASTOJO REMONTO TECHNINIS PROJEKTAS	
	PAREIGOS	VARDAS,	PARAŠAS	STATINIO NUMERIS IR PAVADINIMAS
12	PV			01 - Gydymo pastatas
00	SPDV			DOKUMENTO PAVADINIMAS BYLOS SUDĖTIES ŽINIARAŠTIS
				LAIDA 0
LT	STATYTOJAS IR (ARBA) UŽSAKOVAS VŠĮ KAUNO MIESTO POLIKLINIKA		DOKUMENTO ŽYMUO 022-10-10-PR-SA.BSZ	LAPAS 1
				LAPU 1

1. Aiškinamasis raštas

1.1.1. Normatyviniai, kiti dokumentai ir duomenys, kuriais vadovaujantis parengta ši projekto dalis; kompiuterinės programos, kuriomis vadovaujantis parengta ši dalis:

	Techninė užduotis
I-1240	Lietuvos Respublikos statybos įstatymas
I-1120	Lietuvos Respublikos teritorijų planavimo įstatymas
STR 1.01.02:2016	„Normatyviniai statybos techniniai dokumentai“
STR 1.01.03:2017	„Statinių klasifikavimas“
STR 1.01.04:2015	„Statybos produktų, neturinčių darnųjų techninių specifikacijų, eksploatacinių savybių pastovumo vertinimas, tikrinimas ir deklaravimas. Bandymų laboratorijų ir sertifikavimo įstaigų paskyrimas. Nacionaliniai techniniai įvertinimai ir techninio vertinimo įstaigų paskyrimas ir paskelbimas“
STR 1.01.08:2002	„Statinio statybos rūšys“
STR 1.02.01:2017	„Statybos dalyvių atestavimo ir teisės pripažinimo tvarkos aprašas“
STR 1.03.01:2016	„Statybiniai tyrimai. Statinio avarija“
STR 1.04.04:2017	„Statinio projektavimas, projekto ekspertizė“
STR 1.05.01:2017	„Statybą leidžiantys dokumentai. Statybos užbaigimas. Statybos sustabdymas. Savavališkos statybos padarinių šalinimas. Statybos pagal neteisėtai išduotą statybą leidžiantį dokumentą padarinių šalinimas“
STR 1.06.01:2016	„Statybos darbai. Statinio statybos priežiūra“
STR 1.07.03:2017	„Statinių techninės ir naudojimo priežiūros tvarka. Naujų nekilnojamojo turto kadastro objektų formavimo tvarka“
STR 1.12.06:2002	„Statinio naudojimo paskirtis ir gyvavimo trukmė“
STR 2.01.01(1):2005	„Esminis statinio reikalavimas „Mechaninis atsparumas ir pastovumas“
STR 2.01.01(2):1999	„Esminiai statinio reikalavimai. Gaisrinė sauga“
STR 2.01.01(3):1999	„Esminiai statinio reikalavimai. Higiena, sveikata, aplinkos apsauga“
STR 2.01.01(4):2008	„Esminis statinio reikalavimas „Naudojimo sauga“
STR 2.01.01(5):2008	„Esminis statinio reikalavimas „Apsauga nuo triukšmo“
STR 2.01.01(6):2008	„Esminis statinio reikalavimas „Energijos taupymas ir šilumos išsaugojimas“
STR 2.01.05:2003	„Civilinė sauga. Žmonių sanitarinio švarinimo punktų projektavimo reikalavimai“
STR 2.05.03:2003	„Statybinių konstrukcijų projektavimo pagrindai“
STR 2.05.04:2003	„Poveikiai ir apkrovos“
STR 2.01.07:2003	„Pastatų vidaus ir išorės aplinkos apsauga nuo triukšmo“
STR 2.03.01:2019	„Statinių prieinamumas“
STR 2.04.01:2018	„Pastatų atitvaros. Sienos, stogai, langai ir išorinės įėjimo durys“
STR 2.05.09:2005	„Mūrinių konstrukcijų projektavimas“
STR 2.05.13:2004	„Statinių konstrukcijos. Grindys“

Kompiuterinės programos OpenOffice, LibreCad

0	2022-10	Statybos konkursui ir statybai		
LAIDA	IŠLEIDIMO	LAIDOS STATUSAS. KEITIMO PRIEŽASTIS (JEI TAIKOMA)		
KVAL. PATV. DOK. NR.	UAB STATPROJEKTAS			Statinio projekto pavadinimas: ŠILAINIŲ PADALINIO, ADRESU BALTŲ PR.7, KAUNAS PATALPŲ 1-142; 143; 144; 145; 146; 147; 148; 149; 150; 151; 152; 155; 156; 157; 160; 160A; 1-107; 108; 109; 110; 111; 112; 117; 120; 1 21; 122; 136; 2-261; 262; 263; 264; 265; 266; 267; 268; 269; 3-303; 304; 305; 306; 307; 308; 309; 310; 311; 312; 343; 344; 345; 4-401; 402; 403;405; 406; 408; 409; 410; 433; 434; 435 ARCHITEKTŪRINIO-INTERJERINIO IR INŽINIERINIŲ DALIŲ PAPERASTOJO REMONTO TECHNINIS PROJEKTAS
	PAREIGOS	VARDAS,	PARAŠAS	STATINIO NUMERIS IR PAVADINIMAS
1	PV			01 - Gydymo pastatas
00	SPDV			DOKUMENTO PAVADINIMAS AIŠKINAMASIS RAŠTAS
				LAIDA 0
LT	STATYTOJAS IR (ARBA) UŽSAKOVAS VŠĮ KAUNO MIESTO POLIKLINIKA			DOKUMENTO ŽYMUO 022-10-10-PR-SA.AR LAPAS 1 LAPU 2

1.1.2. Pažintiniai duomenys apie žemės sklypą: geografinė vieta, klimato sąlygos, vėjo kryptis ir stiprumas, žemės reljefas, augantys želdiniai, pastatai, inžineriniai tinklai, vandens telkiniai, topogeodeziniai, kultūros paveldo vertybės, geologiniai, hidrogeologiniai ir kiti projekto parengimui reikalingi duomenys;

Sklypo plano sprendiniai nekeičiami ir neprojektuojami.

1.1.3. Projektinių sprendinių atitiktį privalomiesiems projekto rengimo dokumentams ir teritorijų planavimo dokumentams, esminiams statinių ir statinio architektūros, aplinkos, visuomenės sveikatos saugos, kraštovaizdžio, nekilnojamųjų kultūros paveldo vertybių, trečiųjų asmenų interesų apsaugos reikalavimams;

Projekto sprendiniai atitinka privalomiesiems projekto rengimo dokumentams ir teritorijų planavimo dokumentams, esminiams statinių ir statinio architektūros, aplinkos, visuomenės sveikatos saugos, kraštovaizdžio, nekilnojamųjų kultūros paveldo vertybių, trečiųjų asmenų interesų apsaugos reikalavimams.

1.2. Projektinių sprendinių aprašymai:

Numatomi atlikti patalpų paprastąjį remontą perplanuojant dalį patalpų korpusuose A, B.

Patalpos perplanuojamos pagal Užsakovo pateiktą techninę užduotį ir veiklos pobūdį. Perplanavimo sprendinius žiūrėti brėžiniuose. Numatoma atlikti patalpų apdailos remonto darbus atnaujinant grindis, sienas, lubas, duris.

1.3. Sanitarinio buitinio darbuotojų aptarnavimo ir maitinimo sprendiniai:

Sprendiniai nekeičiami.

1.4. Universalaus dizaino ir neįgaliųjų poreikių tenkinimo sprendiniai;

Esami sprendiniai nekeičiami.

1.5. Patalpų insoliacijos ir natūralaus apšvietimo lygiai ir rodikliai, jų norminių lygių užtikrinimo sprendiniai

Esami sprendiniai nekeičiami.

1.6. Prevencinės civilinės saugos, apsaugos nuo vandalizmo priemonės

Pastato durys rakinamos. Kiti sprendiniai nekeičiami.

1.7. Statinio (patalpų) ploto ir tūrio skaičiavimai;

Skaičiavimai atliekami vadovaujantis Nekilnojamojo turto objektų kadastrinių matavimų ir kadastro duomenų surinkimo bei tikslinimo taisyklėmis. Rezultatai pateikiami brėžiniuose.

022-10-10-PR-SA.AR	Lapas	Lapų	Laida
	2	2	0

3. Techninės specifikacijos

3.1 Griovimo ir demontavimo darbai

Bendrieji reikalavimai:

Visi numatyti demontavimo darbai turi būti atliekantis privalomųjų saugomų reikalavimų. Statybinės atliekos rūšiuojamos ir išvežamos Lietuvos respublikos įstatymų numatyta tvarka. Jeigu atliekant demontavimo ar griovimo darbus pažeidžiama tai, kas nenumatyta demontuoti ar griauti, privaloma atstatyti į pirminę būseną.

3.2 Silikatinių plytų mūras

Pertvarų ir angų mūrijimui naudojamos silikatinės plytos 250 x 120 x 88 mm ir mūrijimui skirtas mišinys. Darbai vykdomi ir laikomasi leistinų nuokrypių vadovaujantis bendrosiomis statybų taisyklėmis.

3.3 Išlyginamasis grindų sluoksnis

Savaiminis išlyginamasis sluoksnis prieš įrengiant dangas. Vadovautis konkretaus gamintojo reikalavimais. Mišinys turi atitikti konkrečios grindų dangos reikalavimus.

3.4 Grindų šlifavimas ir poliravimas, kietinimas

Grindų šlifavimui (išlyginimui) naudojamas grindų šlifavimo mašina, pritaikyta betono šlifavimui ir poliravimui. Nušlifuotas plytelių paviršius turi būti lygus. Sukietinimas Sinak Densifier arba analogas skystu kietiliu

3.5 Plytelės

Reikalavimai gaminiui:

Akmens masės plytelės (grindims).

Tinkamos naudoti grindim

Spalva – šviesiai Pilka

Matmenys 600x600 (plotis, aukštis)*

Nusidėvėjimo (dilumo) laipsnis (PEI) - ≥ 4

Vandens įgeriamumas - $< 6\%$

Neslidaus paviršiaus (šiurkštumo klasė $< R 11$)

Atsparios dėmių susidarymui (mažiausiai 3 klasė);

Nedideli atspalvių skirtumai;

Atsparios smūgiams;

Atsparios buitiniams chemikalams ir plaukimo baseino druskoms (mažiausiai GB)

Klijai parenkami pagal plytelių tipą ir gamintojo nurodymus.

Glaistas siūlėms neįgeriantis vandens ir nešvarumų, elastingas.

0	2022-10	Statybos konkursui ir statybai		
LAIDA	IŠLEIDIMO	LAIDOS STATUSAS. KEITIMO PRIEŽASTIS (JEI TAIKOMA)		
KVAL. PATV. DOK. NR.	UAB STATPROJEKTAS		STATINIO PROJEKTO PAVADINIMAS ŠILAINIŲ PADALINIO , ADRESU BALŲ PR.7, KAUNAS PATALPŲ 1142; 143; 144; 145; 146; 147; 148; 149; 150; 151; 152; 155; 156; 157; 160; 160A; 1-107; 108; 109; 110; 111; 112; 117; 120;1 21; 122; 136; 2-261; 262; 263; 264; 265; 266; 267; 268; 269; 3-303; 304; 305; 306; 307; 308; 309; 310; 311; 312; 343; 344; 345; 4-401; 402; 403;405; 406; 408; 409; 410; 433; 434; 435 ARCHITEKTŪRINIO-INTERJERINIO IR INŽINIERINIŲ DALIŲ PAPERASTOJO REMONTO TECHNINIS PROJEKTAS	
	PAREIGOS	VARDAS,	PARAŠAS	STATINIO NUMERIS IR PAVADINIMAS
1	PV			01 - Gydymo pastatas
00	SPDV			DOKUMENTO PAVADINIMAS TECHNINĖS SPECIFIKACIJOS
				LAIDA 0
LT	STATYTOJAS IR (ARBA) UŽSAKOVAS VŠĮ KAUNO MIESTO POLIKLINIKA		DOKUMENTO ŽYMUO 2022-10-10-PR-SA.TS	LAPAS 1 LAPU 6

Keraminės matinės plytelės (sienoms).

Reikalavimai gaminiui

Spalva – šviesiai pilka

Matinės, tinkamos naudoti sienoms;

Matmenys 600 x 600 mm (plotis, aukštis)*

Vandens įgeriamumas - < 6%

Atsparios dėmių susidarymui (mažiausiai 3 klasė);

Nedideli atspalvių skirtumai;

Atsparios smūgiams;

Nedegios;

Atsparios trūkinėjimui;

Atsparios buitiniams chemikalams ir plaukimo baseino druskoms (mažiausiai GB)

Klijai parenkami pagal plytelių tipą ir gamintojo nurodymus.

Glaistas siūlėms neįgeriantis vandens ir nešvarumų, elastingas.

Bendrieji Reikalavimai darbams

Klijuojant keramines plyteles pagrindas turi būti lygus, stiprus, švarus. Nelygumai išlyginami skiediniu. Norint padidinti lipnumą, pagrindą galima sutvirtinti gruntuojant skystais klijais. Klijai ruošiami prisilaikant instrukcijų ir ant klijuojamų paviršių tepami dantyta mentele. Savybes klijai išlaiko 10-20 min., todėl tepami nedideliais plotais. Maksimalus klijų sluoksnio storis - 5 mm. Tarpus tarp plytelių galima glaistyti maždaug po 24 h. Klijai išdžiūsta per tris paras. Prieš klijuojant plytelių drėkinti negalima. Suklojus plyteles siūlės užglaistomos klijų gamintojų glaistais. Kol glaistas nesukietėjo siūlės nuvalomos sausu skudurėliu. Nuokrypių tarp atskirų plytelių aukščių neturėtų būti.

Šlapiose patalpose turi būti įrengtas nepertraukiamas hidroizoliacijos sluoksnis. Siūlės turi būti lygios, vienodo pločio. Plyteles kloti 2 ÷ 2,5 mm storio siūlėmis. Siūles užpildyti galima, kai baigti visi pagrindiniai statybos darbai. Skiedinys turi pilnai užpildyti erdvę tarp plytelių ir sienos.

3.6 Sienų, įskaitant kolonų aptaisymas viniline danga

Reikalavimai gaminiui:

DĖVIMASIS SLUOKSNIS: 0,55 mm

ATSPARUMO KLASĖ: 33

SPALVOS: Ažuolo

MONTAVIMAS: Klijuojama

MATMENYS: 121,9x22,9x2.5mm

Reikalavimai darbams:

Danga prie sienų klijuojama analogiškai pagal gamintojo rekomendacijas grindims. Dangos kraštams naudojami plastikiniai juodos spalvos profiliai.



3.7 Tinkavimas, Glaistymas, dažymas

Dažymas

Reikalavimai gaminiams

Prieš dažant mūrinius paviršius būtina juos nuvalyti, kad nebūtų skiedinio ar kitokių nešvarumų likučių ant paruošto dažyti mūro.

Drėgnos patalpos dažomos Amphibolin arba analogiško tipo dažais:

Parametrai pagal DIN EN 1062

2022-10-10-PR -SA.TS	Lapas	Lapų	Laida
	2	6	0

Didžiausias grūdelių dydis: 100 µm, S1
 Tankis: Apie 1,4 g/cm³
 Sausojo sluoksnio storis: 50 - 100 µm, E2
 Difuzijai ekvivalentiško oro sluoksnio storis sd CO₂ : > 50 m, C1
 Vandens skvarbos norma: w dydis: ≤ 0,1 [kg/(m² · h 0,5)] (maž.), W3
 Vandens garų pralaidumas sd dydis: ≥ 0,14 m - ≤ 1,4 (vidut.), V2
 Didelio praeinamumo patalpos dažomos Samtex10 ar analogiško tipo dažais:
 Šlapias trynimas: 1 klasė
 Dengiamumas: dengiamoji geba 2 klasė, kai išeiga 7 m²/l.
 Didžiausias grūdelių dydis: smulkūs (< 100 µm)
 Tankis: apie 1,4 g/cm³
 Mažo praeinamumo patalpos dažomos Samtex7 ar analogiško tipo dažais:
 Šlapias trynimas: 2 klasė pagal DIN 53 778
 Dengiamumas: 2 dengiamumo klasė, kai išeiga 6 m² / l arba sąnaudos 160 ml/ m²
 Didžiausias grūdelių dydis: smulkūs (< 100 µm)
 Tankis: apie 1,4 g/cm³

Be tirpiklių, be minkštiklių. Be sukeliančių paviršiaus teplumą medžiagų. Skiedžiami vandeniu, ekologiški ir silpno kvapo. Sd dydis < 0,1 m. Gera dengiamoji geba. Lengvai dengiami. Sintetinės dervos dispersija pagal DIN 55945.

Monolitiniai paviršiai dengiami Decolasur Matt arba analogiško tipo dažais kurie būtų:

Atsparus vandeniui. Atsparumo šlapiam trynimui klasė 2. Difuziškas. Gerai sukimba. Skiedžiamas vandeniu, nekenkia aplinkai ir beveik bekvapis. Tiksotropinis. Skaidrus. Be kenksmingų emisijų ir skiediklių. Tankis: apie 1,10 g/cm³

Jei patalpoje yra skirtingi paviršiai, reikia naudoti gruntą kuris suvienodins paviršių įgeriamumą, SamtGrund ar analogiško tipo gruntą:

Skiedžiami vandeniu, ekologiški ir silpno kvapo, mažiau išskiria lakiųjų organinių junginių, be organinių tirpiklių,

gera sukibtis, difuziški, gera dengiamoji geba, lengvai dengiami, tankis: apie 1,3 g/cm³.

Kitiems sienų paviršiams naudojamas LF Konzentrat ar analogiško tipo gruntas. Koncentruotas. Skiedžiamas vandeniu. Be tirpiklio. Beveik be kvapo. Ypač ekonomišką.

Reikalavimai darbams

Pasirenkant dažymo būdą ir dažymo medžiagas, būtina įvertinti dažomų paviršių savybes:

- tvirtumą, patvarumą;
- lygumą, pleišėtumą, akytumą, užterštumą ir kt.;
- paviršiaus drėgnumą ir higroskopiskumą;
- galimus bazinio paviršiaus pokyčius, susijusius su drėgmės ir temperatūros pokyčiais;
- atsparumą fiziniams, cheminiams ir biologiniams poveikiams;
- dažų sluoksnio poveikį hidrofobiškumui ir vandens garų pralaidumui;
- paviršiaus atsparumą tirpikliams;
- jei paviršiai perdažomi, pirminės apdailos savybės.
- visos gipso kartono sienos privalo būti nuglaistytos ir nušlifuotos

Dažomas paviršius privalo būti švarus, sausas, lygus, nepadengtas purvu, riebalais, dūlėjančiais, trupančiais dažais ar kitais paviršiaus nešvarumais. Visi nelygumai ir įtrūkimai turi būti užtaisyti naudojant aukštos kokybės glaistą ir po to gerai išdžiovinti. Užtaisyti plotai turi būti nušveisti ir lokaliai nugaruntuoti. Slidūs ir blizgūs paviršiai (dėl ankstesnio dažymo) turi būti pašiaušti iki reikiamo lygio. Šviežias medis, tinkas, gipsas, mūras, metalas, užtaisyti, poringi, akyti paviršiai turi būti nugaruntuoti tinkamu gruntu. Paviršiai, padengti vandeniu skiedžiamais cemento pagrindo dažais, reikalauja ypatingo paruošimo. Siekiant geriausių rezultatų tokios dangos turėtų būti pilnai pašalintos. Jei paaiškėja, kad tokios dangos laikosi ypač tvirtai, prieš galutinį dažymą jas reiktų izoliuoti naudojant mūro impregnatą. Vienas iš būdų patikrinti dangos prikibimui yra užklijuoti lipnią juostelę. Jeigu ji atsiklijuoja lengvai, o prie jos yra prilipusių dalelių, visas kreidines ar trupančias medžiagas prieš perdažymą reikia pašalinti. Metalas: visos rūdys ir kiti paviršiaus teršalai turi būti pašalinti nuo juodojo metalo, aliuminio, vario, žalvario ir galvanizuoto plieno. Švariai nuvalykite nuo paviršiaus bet kokias dulkes. Gipso kartonas turi būti nuglaistytas: paviršius turi būti paruoštas, būtina nuvalyti dulkes ir kitus nešvarumus. Prieš dažant būtina gruntuoti. Vandenyje tirpios dėmės: prieš dažydami dėmėtus paviršius, naudokite gruntą, kad dėmė nepersigertų į viršutinį sluoksnį.

Tinkuotų paviršių drėgnumas < 8%, betoninių ir gelžbetoninių < 4-6%, medinių < 12%. Dažomos patalpos temperatūra > 8°C, santykinis oro drėgnumas < 70%.

Jeigu kitaip nenurodyta, turi būti dažoma 2 sluoksniai ant paruošiamojo grunto sluoksnio. Dažymo būdas turi būti parinktas pagal darbų vietą ir gamintojų nurodymus. Teptuku dažoma taip, kad paviršiaus dengiamajame

2022-10-10-PR -SA.TS	Lapas	Lapų	Laida
	3	6	0

sluoksnyje nesimatytų teptuko žymių. Voleliu dažoma tik lygiuose apribotuose plotuose patalpų viduje. Purkšti galima, jei gretimi paviršiai gerai uždengti. Reikalavimai baigtam dažyti paviršiai: turi būti vieno tono, be juostų, dėmių, nuotekų, pusrų ir ištrintų vietų. Vietiniai ištaisymai 3 m atstumu nuo paviršiaus neturi būti matomi. Negali būti išsisluoksniavimo pūslių, raukšlių, dažų kruopelių, nelygumų, teptuko ar volelio žymių, neturi prasišviesti apatiniai dažų sluoksniai.

Glaistymas

Reikalavimai gaminiui

Glaistas skirtas pastatų vidaus apdailai. Lengvai tepamas ir išlyginamas, greitai džiūstantis, nepavojingas žmogaus sveikatai ir aplinkai.

Techniniai duomenys:

Vieno sluoksnio storis	iki 4 mm
Džiūvimo laikas	~ 1 val./1 mm
Darbo ir paviršiaus temperatūra	nuo +10°C iki +25°C
Santykinis drėgnumas darbo metu	ne daugiau 80%
Sandėliavimo temperatūra	nuo +5°C iki +30°C

Reikalavimai darbams

Paviršiai prieš dažymą nuvalomi, pašalinamos dėmės. Nuvalyti paviršiai glaistomi. Sumontavus gipskartonio plokštės užglaistomos siūlės. Siūlės glaistomos tik tada, kai stabilizuojasi patalpų mikroklimatas ir dėl drėgmės ir temperatūros pokyčių nėra pastebimų plokščių deformacijų. Glaistant siūles patalpų temperatūra turi būti ne žemesnė kaip 10° C. Jeigu patalpose numatyti šlapi darbų procesai, sandūras galima glaistyti tik užbaigus tokius darbus.

3.8 Mineralinės pakabinamos lubos

Tipas Nr. 1,2

Spalva: balta

Plokštės matmenys: 600 x 600 mm;

Degumas pagal EN 13501-1: A2-s1, d0

Tvirtinimo profilis:

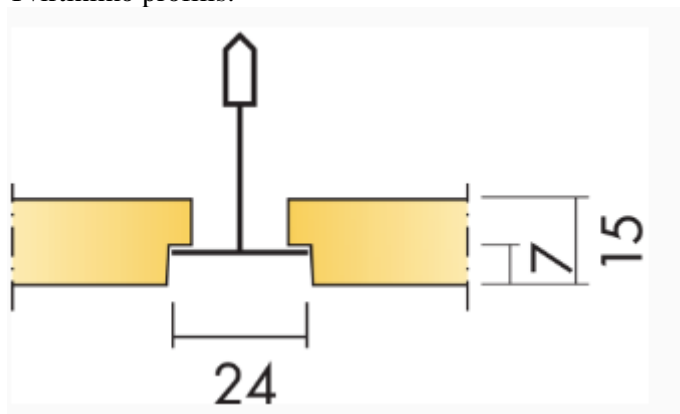

Reikalavimai darbams

Pakabinamos lubos įrengiamos vadovaujantis pagal konkretaus gamintojo reikalavimus.

Tipas Nr. 2

Spalva: balta

Plokštės matmenys: 600 x 600 mm;

Degumas pagal EN 13501-1: A2-s1, d0

Tvirtinimo profilis:

2022-10-10-PR -SA.TS	Lapas	Lapų	Laida
	4	6	0

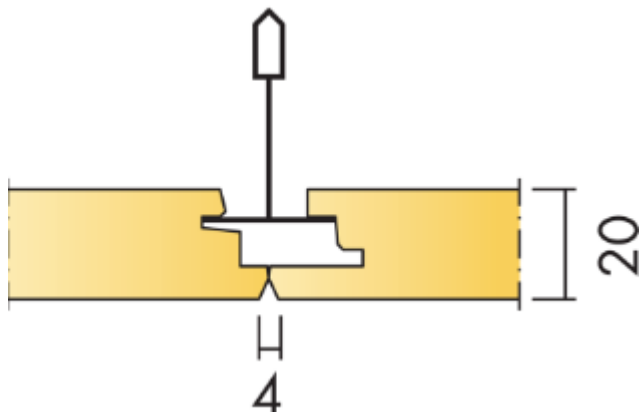

Reikalavimai darbams

Pakabinamos lubos įrengiamos vadovaujantis pagal konkretaus gamintojo reikalavimus.

3.9 Sieniniai veidrodžiai

Sieniniai veidrodžiai (matmenys nurodyti brėžiniuose), klijuojami prie sienų montažiniais klizais.

3.10 Apsauginiai sienų kampai

Aliuminiai apsauginiai sienų kampai. 30 x 30 x 3 mm. Aukštis 2100 mm. Tvirtinama pagal konkretaus gamintojo reikalavimus.



3.11 Sienų apsauga

Sienų horizontali apsauga iš nerūdyjančio plieno plokštės. Plotis – 300 mm. Spalva – balta.. Plokštės apačia nuo grindų – 600 mm. Klijuojama

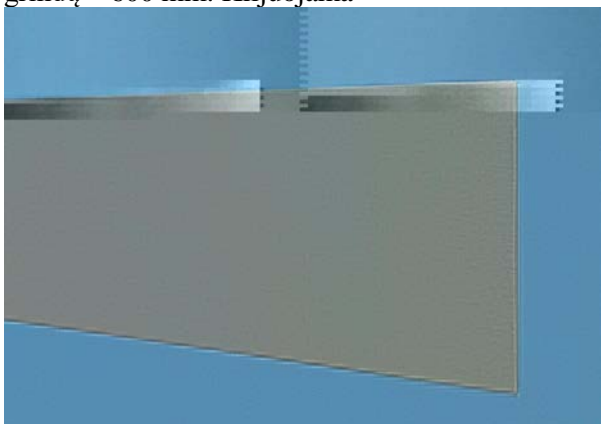

3.12 HPL pertvaros

HPL pertvarų su durimis sistema. Visos montavimo detalės, įskaitant rankenas – nerūdyjančio plieno. Tarpas nuo grindų iki plokštės – 150 mm. Viršutinė dalis – 1800 mm nuo grindų. Durys su spragtukais. Spalva – antricino.

2022-10-10-PR -SA.TS	Lapas	Lapų	Laida
	5	6	0



3.13 Plastikinės grindjuostės

20 x 80 (h) mm plastikinės grindjuostės. Montuojamos pagal gamintojo reikalavimus.



3.14 ŽN patalpų įrengimas

Turėklai ir kita sanitarinių patalpų įranga turi atitikti ISO 21542:2011 reikalavimus.

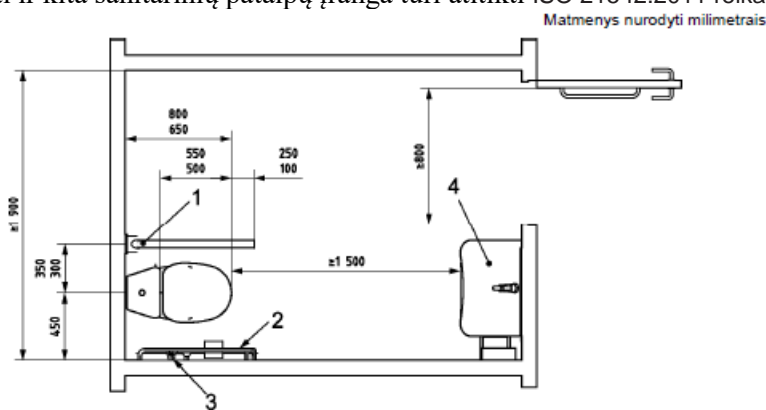

Paaiškinimas:

- 1 – užlenkiamasis turėklas;
- 2 – sieninis turėklas;
- 3 – nepriklausomas vandens šaltinis;
- 4 – praustuvas.

3.15 Informacinė lentelė ant durų

Matmenys 300 x 300 mm. Užrašus derinti su Užsakovu darbo projekto metu.

2022-10-10-PR -SA.TS	Lapas	Lapų	Laida
	6	6	0

4. Sąnaudų kiekių žiniaraštis

Pozicija, Eil. Nr.	Pavadinimas ir techninės charakteristikos	Žymuo	Mato vnt.	Kiekis	Pastabos
1.	Griovimo-demontavimo darbai:				
1.1.	Esamų durų su stakta demontavimas ir išvežimas į sąvartą	TS-3.1	vnt.	107	
1.2.	Durų staktų demontavimas ir išvežimas į sąvartą	TS-3.1	vnt.	9	
1.3.	Betoninių apdailinių plytelių, keramikinių masės plytelių ir dangos demontavimas nuo sienų ir grindų ir išvežimas į sąvartą	TS-3.1	m ²	345.00	
1.4.	Aliejinių dažų nuskutimas nuo sienų	TS-3.1	m ²	1800.00	
1.5.	Mūrinių pertvarų griovimas iš išvežimas į sąvartą	TS-3.1	m ³	52.00	
1.6.	Pakabinamų lubų demontavimas ir išvežimas į sąvartą	TS-3.1	m ²	400.00	
1.7.	Ortakių po pakabinamomis lubomis demontavimas	TS-3.1	m ²	100	
2.	Pertvarų įrengimo darbai:				
2.1.	Mūrinės pertvaros iš silikatinių plytų b-120 mm.	TS-3.2	m ³	20.00	
3.	Apdailos darbai:				
3.1.	Grindys:				
3.1.1.	Teraco grindų šlifavimas-poliravimas ir sukietinimas Sinak Densifier arba analogas skystu kietiliu.	TS-3.4	m ²	790.00	
3.1.2.	Išlyginamojo betono sluoksnio liejimas h-2-20mm savaime išsilyginančiu betonu	TS-3.3	m ²	65.00	
3.1.3.	Akmens masės grindų plytelės ir jų klijavimas 600 x 600 mm R11. Šviesiai pilkos	TS-3.5	m ²	65.00	
3.2.	Sienos:				
3.2.1.	Sienų, įskaitant kolonų aptaisymas viniline danga (klijuojant, (įskaitant profilius)).	TS-3.6	m ²	35.00	
3.2.2.	Atskirų sienų vietų remontas tinkuojant paruošiant sienų apdailai ~10 %	TS-3.7	m ²	350.00	
3.2.3.	Sienų glaistymas, gruntavimas ir dažymas 2 kartus. Įskaitant angokraiščius.	TS-3.7	m ²	1800.00	
3.2.4.	Sieninių plytelių 600 x 600 mm apdaila ir jų klijavimas	TS-3.5	m ²	280.00	
3.2.5.	Vandentiekio ir nuotekų stovo per vertikale vietos užtaisymas g/k plokšte	TS-3.7	m ²	20	
3.3.	Lubos:				

0	2022-12	Statybos konkursui ir statybai		
LAIDA	IŠLEIDIMO	LAIDOS STATUSAS. KEITIMO PRIEŽASTIS (JEI TAIKOMA)		
KVAL. PATV. DOK. NR.	UAB STATPROJEKTAS		STATINIO PROJEKTO PAVADINIMAS ŠILAINIŲ PADALINIO , ADRESU BALTŲ PR.7, KAUNAS PATALPŲ 1142; 143; 144; 145; 146; 147; 148; 149; 150; 151; 152; 155; 156; 157; 160; 160A; 1-107; 108; 109; 110; 111; 112; 117; 120; 121; 122; 136; 2-261; 262; 263; 264; 265; 266; 267; 268; 269; 3-303; 304; 305; 306; 307; 308; 309; 310; 311; 312; 343; 344; 345; 4-401; 402; 403; 405; 406; 408; 409; 410; 433; 434; 435 ARCHITEKTŪRINIO-INTERJERINIO IR INŽINIERINIŲ DALIŲ PAPRASTOJO REMONTO TECHNINIS PROJEKTAS	
	PAREIGOS	VARDAS,	PARAŠA	STATINIO NUMERIS IR PAVADINIMAS
1	PV			01 - Gydyimo pastatas
	PDV			DOKUMENTO PAVADINIMAS AIŠKINAMASIS RAŠTAS
				LAIDA 0
LT	STATYTOJAS IR (ARBA) UŽSAKOVAS VŠĮ KAUNO MIESTO POLIKLINIKA		DOKUMENTO ŽYMUO 2022-10-10-PR-SA.AR	LAPAS 1
				LAPU 2

Pozicija, Eil. Nr.	Pavadinimas ir techninės charakteristikos	Žymuo	Mato vnt.	Kiekis	Pastabos
3.3.1.	Pakabinamų mineralinių lubų 600 x 600 sistema (tipas Nr. 1)	TS-3.8	m ²	790.00	
3.3.2.	Pakabinamų mineralinių lubų 600 x 600 sistema (tipas Nr. 2, atspari drėgmei)	TS-3.8	m ²	65.00	
4.	Kita:				
4.1.	Sieniniai veidrodžiai 800 x 1000 (h) prie praustuvų, h apačia 800 mm	TS-3.9	vnt.	8	
4.2.	Nerūdijančio plieno apsauginiai sienų kampai 30 x 30 x 3 mm. Aukštis 2100 mm ant sienos kampų ir jų sumontavimas	TS-3.10	vnt.	35	
4.3.	Sieninis porankis (sienų horizontali apsauga) iš nerūdijančio plieno plokštės. Plotis – 300 mm.	TS-3.11	m	550	
4.4.	HPL WC kabinų pertvaros su durimis, h-1800 mm	TS-3.12	m ²	45.00	
4.5.	Plastikinės grindjuostės 20 x 80 mm (h).	TS-3.13	m	550	
4.6.	ŽN WC patalpų turėklai	TS-3.14	kompl.	3	
5.	Durys	BR-27			
5.1.	VD-1.1/1.2 2100 x 900 mm MDF vidaus durys su užpildu		kompl.	37	
5.2.	VD-2.1/2.2 2100 x 1000 mm MDF vidaus durys su užpildu.		kompl.	48	
5.3.	VD-3.1/3.2 2100 x 800 mm MDF vidaus durys su užpildu.		kompl.	1	
5.4.	VD-4.1 EW 30 Priešgaisrinės 3000 x 1800 mm dvivėrės durys		kompl.	8	
5.5.	VD-4.2 EW 30 Priešgaisrinės 3000 x 1900 mm dvivėrės durys		kompl.	1	
5.6.	VD-4.3 Priešgaisrinės priešdūminės 2100 x 1350 mm dvivėrės durys C ₂₀₀		kompl.	5	
5.7.	EL-1 1500 x 2100 mm MDF vidaus durys su užpildu elektros skydinės		kompl	3	
5.8.	EL-2 400 x 500 mm elektros skydelis		kompl	4	
5.9.	EL-3 1600 x 2100 mm MDF vidaus durys su užpildu elektros skydinės		kompl	3	
5.10.	Durų atmušėjai iš nerūdijančio plieno, montavimas.		kompl	74	
5.11.	GČ 1800 x 700 mm metalinė spinta		kompl.	4	
5.12.	GČ 1800 x 1500 mm metalinė spinta		kompl.	4	
5.13.	SP-1 800 x 2000 mm MDF vidaus durys su užpildu koridoriaus spintos		kompl.	2	
5.14.	SP-2 800 x 1600 mm MDF vidaus durys su užpildu koridoriaus spintos		kompl.	1	
5.15.	SP-3 800 x 2000 mm MDF vidaus durys su užpildu koridoriaus spintos		kompl.	2	
5.16.	SP-4 1600 x 2100 mm MDF vidaus durys su užpildu koridoriaus spintos		kompl.	1	
5.17.	Revizinės metalinės sieninės durelės 500 x 400		kompl.	7	
5.18.	Revizinės metalinės sieninės durelės 300 x 200		kompl.	12	

PASTABOS:

1. Bet kurios priemonės įgyvendinimo darbai turi būti atlikti iki galo – pilnas įrengimas. Turi būti atlikti ne tik visi darbai aprašyti techninėse specifikacijose, brėžiniuose, aiškinamajame rašte, reikalavimuose darbams ir medžiagoms, bet ir visa ko reikia pilnam darbų atlikimui.
2. Rangovas privalo prieš užsakant medžiagas tikslinti medžiagų ir darbų kiekius pagal faktinę situaciją.

2022-10-10-PR-SA.AR	Lapas	Lapų	Laida
	2	2	0

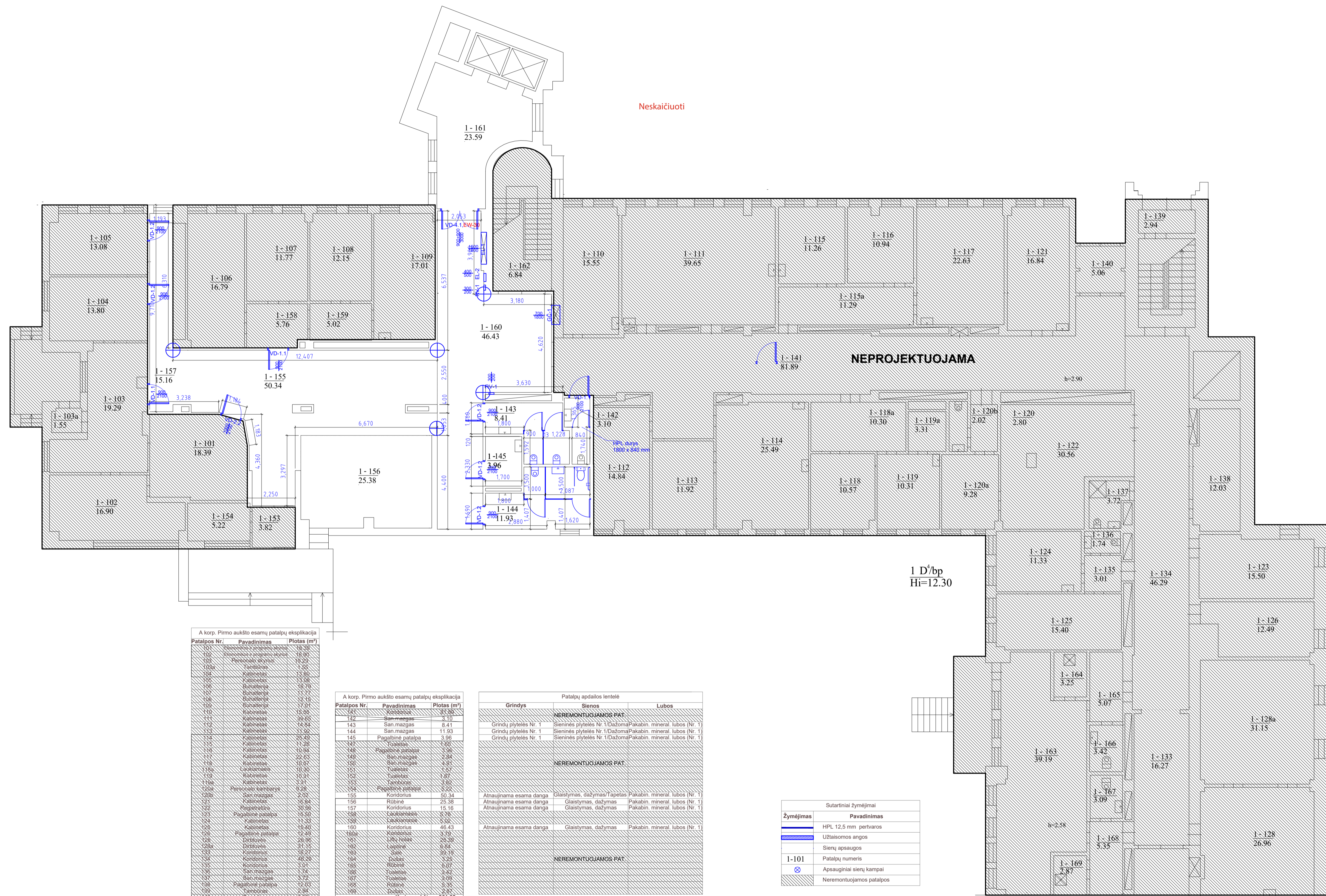

A korp. Pirmo aukšto esamų patalpų eksplicija

Patalpos Nr.	Pavadinimas	Plošis (m²)
101	Receptinė	13.08
102	Receptinė	13.80
103a	Receptinė	1.55
103b	Receptinė	19.29
104	Kabinetas	13.80
105	Kabinetas	13.80
106	Kabinetas	16.79
107	Kabinetas	11.77
108	Kabinetas	12.15
109	Kabinetas	17.01
110	Kabinetas	5.76
111	Kabinetas	5.02
112	Kabinetas	12.407
113	Kabinetas	2.550
114	Kabinetas	3.238
115	Kabinetas	15.16
116	Kabinetas	50.34
117	Kabinetas	6.670
118	Kabinetas	4.400
119	Kabinetas	3.297
120	Kabinetas	2.250
121	Kabinetas	3.82
122	Kabinetas	25.38
123	Kabinetas	46.43
124	Kabinetas	23.59
125	Kabinetas	6.84
126	Kabinetas	15.55
127	Kabinetas	39.65
128	Kabinetas	11.26
129	Kabinetas	10.94
130	Kabinetas	22.63
131	Kabinetas	16.84
132	Kabinetas	5.06
133	Kabinetas	2.94
134	Kabinetas	12.03
135	Kabinetas	15.50
136	Kabinetas	12.49
137	Kabinetas	31.15
138	Kabinetas	26.96
139	Kabinetas	2.87
140	Kabinetas	3.09
141	Kabinetas	5.35
142	Kabinetas	3.42
143	Kabinetas	3.25
144	Kabinetas	5.07
145	Kabinetas	39.19
146	Kabinetas	16.27
147	Kabinetas	2.87
148	Kabinetas	2.87
149	Kabinetas	2.87
150	Kabinetas	2.87
151	Kabinetas	2.87
152	Kabinetas	2.87
153	Kabinetas	2.87
154	Kabinetas	2.87
155	Kabinetas	2.87
156	Kabinetas	2.87
157	Kabinetas	2.87
158	Kabinetas	2.87
159	Kabinetas	2.87
160	Kabinetas	2.87

A korp. Pirmo aukšto esamų patalpų eksplicija

Patalpos Nr.	Pavadinimas	Plošis (m²)
141	Koridorius	31.30
142	Sant.mazgas	3.10
143	Sant.mazgas	8.41
144	Sant.mazgas	11.93
145	Pagalbinė patalpa	3.96
146	Tualeto	3.96
147	San.mazgas	3.96
148	Pagalbinė patalpa	3.96
149	San.mazgas	3.96
150	San.mazgas	3.96
151	San.mazgas	3.96
152	San.mazgas	3.96
153	San.mazgas	3.96
154	San.mazgas	3.96
155	San.mazgas	3.96
156	San.mazgas	3.96
157	San.mazgas	3.96
158	San.mazgas	3.96
159	San.mazgas	3.96
160	San.mazgas	3.96

Patalpų apdailos lentelė

Grindys	Sienos	Lubos
NEREMONTUJAMOS PAT.		
Grindų plytelės Nr. 1	Sieninės plytelės Nr. 1/Dažoma/Pakabin. mineral. lubos (Nr. 1)	
Grindų plytelės Nr. 1	Sieninės plytelės Nr. 1/Dažoma/Pakabin. mineral. lubos (Nr. 1)	
Grindų plytelės Nr. 1	Sieninės plytelės Nr. 1/Dažoma/Pakabin. mineral. lubos (Nr. 1)	
NEREMONTUJAMOS PAT.		
Atnaujinama esama dangė	Glazūrymas, dažymas / apdaila Pakabin. mineral. lubos (Nr. 1)	
Atnaujinama esama dangė	Glazūrymas, dažymas / Pakabin. mineral. lubos (Nr. 1)	
Atnaujinama esama dangė	Glazūrymas, dažymas / Pakabin. mineral. lubos (Nr. 1)	
Atnaujinama esama dangė	Glazūrymas, dažymas / Pakabin. mineral. lubos (Nr. 1)	
NEREMONTUJAMOS PAT.		

Sutariniai žymėjimai

Žymėjimas	Pavadinimas
[Symbol]	HPL 12.5 mm pertvaros
[Symbol]	Užtaisomos angos
[Symbol]	Sienų apsaugos
[Symbol]	Patalpų numeris
[Symbol]	Apsauginiai sienų kampai
[Symbol]	Neremontuojamos patalpos

0	2022-10	Statybos konkursi ir statybai
Laida	Data	Keitimo pavadinimas (priežastis)
KVAL. PATV. DOK. NR.	UAB „STATPROJEKTAS“	
12	PV.	Statinio projekto pavadinimas: ŠILAINIŲ PADALINIO, ADRESU BALTŲ PR.7, KAUNAS PATALPŲ 1-142; 143; 144; 145; 146; 147; 148; 149; 150; 151; 152; 153; 154; 155; 156; 157; 160; 160A; 1-107; 108; 109; 110; 111; 112; 117; 120; 121; 122; 126; 2-201; 302; 303; 304; 305; 306; 307; 308; 309; 310; 311; 312; 343; 344; 345; 4-401; 402; 403-405; 406; 408; 409; 410; 433; 434; 435 ARCHITEKTO IR INTERJERO INŽINIERIŲ DALIŲ PAPRASTOJO REMONTO TECHINIS PROJEKTAS
00	SPDV.	Statinio nr. ir pavadinimas: 01 - Gydyimo pastatas
Kalbos trump.	Statybos / užsakovas	Dokumentų pavadinimas: Pirmo aukšto A korpuso planas Grindys
LT	VŠĮ KAUNO MIESTO POLIKLINIKA	022-10-10-PR-BR.06
	Lapais	Lapų
	1	1

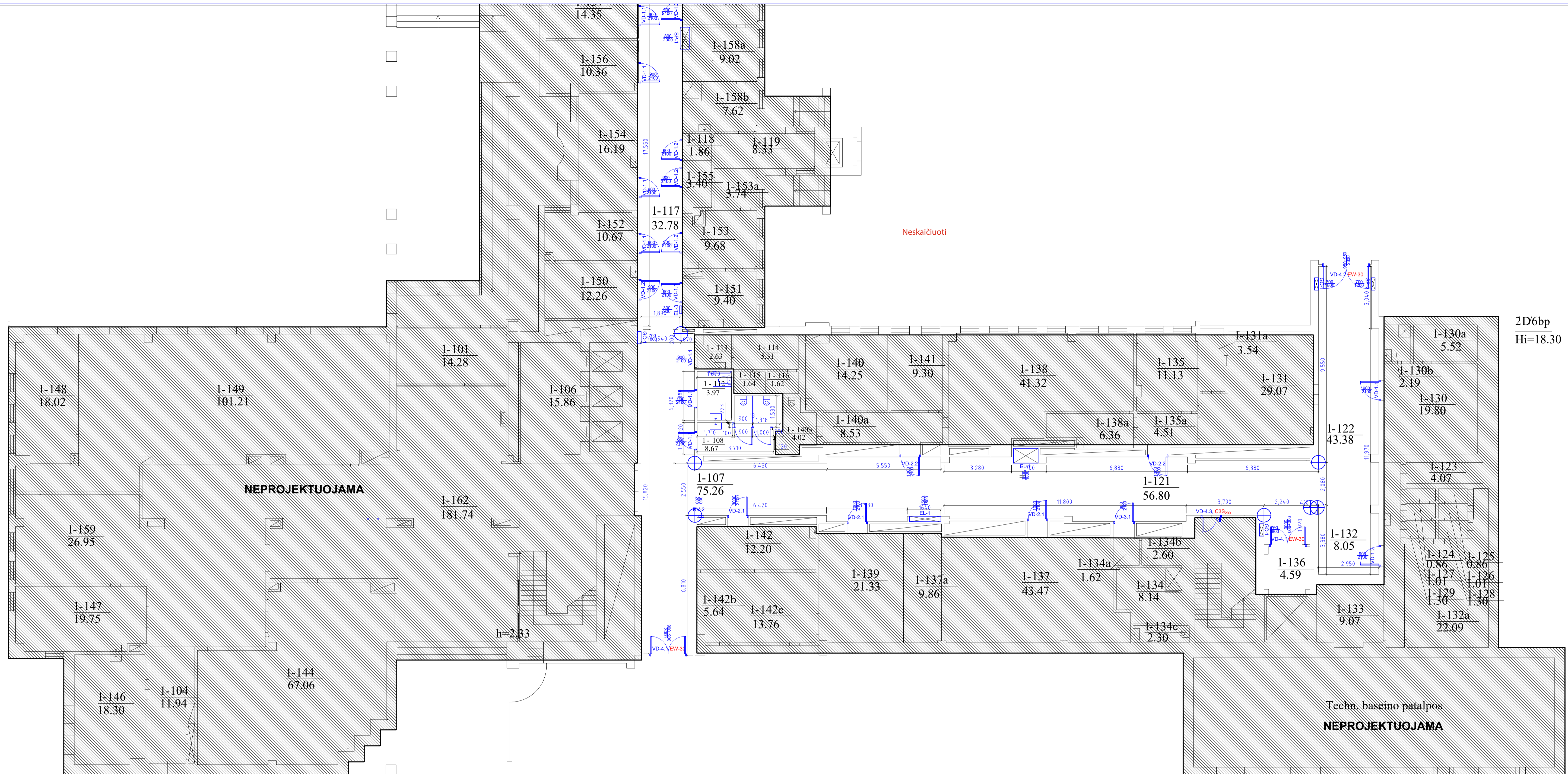

Neskaiciuoti

2D6bp
Hi=18.30

NEPROJEKTUOJAMA

Techn. baseino patalpos
NEPROJEKTUOJAMA

Techn. baseino patalpos

Pat. Nr.	Pavadinimas	Plotas (m²)
101	Receptoriai / priemonių skydas	15.90
102	Receptoriai / priemonių skydas	15.90
103	Personalo skydas	19.29
103a	Antena	1.48
104	Kabinetas	13.80
105	Kabinetas	13.80
106	Koridorius	18.79
107	Koridorius	75.26
108	Sani.mazgas	8.67
109	Sani.mazgas	2.26
110	Tualetas	1.59
111	Tualetas	1.64
112	Sani.mazgas	3.97
113	Sani.mazgas	2.63
114	Kabinetas	25.49
115	Kabinetas	11.26
116	Kabinetas	19.94
117	Koridorius	52.78
118	Kabinetas	10.33
118a	Laikvietas	10.30
119	Kabinetas	10.33
120	Koridorius	3.33
121	Koridorius	56.80
122	Koridorius	43.38
123	Pagalbinė patalpa	11.33
124	Kabinetas	11.33
125	Kabinetas	11.33
126	Pagalbinė patalpa	12.49
128	Restoranas	26.96
129	Restoranas	12.13
133	Koridorius	12.27
134	Koridorius	20.22
135	Koridorius	33.33
136	Liftų holas	4.59
137	Sani.mazgas	3.72
138	Pagalbinė patalpa	12.26
139	Tamboras	2.94
140	Tamboras	5.96

Grindys	Sienos	Lubos
NEREMONTUOJAMOS PAT.		
Atnaujinama esama dangą	Glaistymas, dažymas	Pakabin. mineral. lubos (Nr. 1)
Grindų plyteles Nr. 1	Sienines plyteles Nr. 1/Dažoma	Pakabin. mineral. lubos (Nr. 1)
NEREMONTUOJAMOS PAT.		
Grindų plyteles Nr. 1	Sienines plyteles Nr. 1/Dažoma	Pakabin. mineral. lubos (Nr. 1)
Atnaujinama esama dangą	Glaistymas, dažymas	Pakabin. mineral. lubos (Nr. 1)
Atnaujinama esama dangą	Glaistymas, dažymas	Pakabin. mineral. lubos (Nr. 1)
NEREMONTUOJAMOS PAT.		
Atnaujinama esama dangą	Glaistymas, dažymas	Pakabin. mineral. lubos (Nr. 1)
Atnaujinama esama dangą	Glaistymas, dažymas	Pakabin. mineral. lubos (Nr. 1)
NEREMONTUOJAMOS PAT.		
Atnaujinama esama dangą	Glaistymas, dažymas	Pakabin. mineral. lubos (Nr. 1)

Žymėjimas	Pavadinimas
[Hatched]	HPL 12.5 mm pertvaros
[Blue]	Užtaisomos angos
[1-20]	Patalpų numeris
[Circle]	Sienų apsaugos
[Square]	Apsauginiai sienų kampai
[Dotted]	Neremontuojamos patalpos

0	2022-10	Statybos konkursui ir statybai
Laida	Data	Keitimo pavadinimas (priežastis)
KVAL. PATV. DOK. NR.	UAB „STATPROJEKTAS“	
Statinio projekto pavadinimas: ŠILAINIŲ PADALINIO, ADRESU BALTŲ PR.7, KAUNAS PATALPŲ 1-142; 143; 144; 145; 146; 147; 148; 149; 150; 151; 152; 153; 156; 157; 160; 160A; 1-107; 108; 109; 110; 111; 112; 117; 120; 121; 122; 126; 2-204; 302; 303; 304; 305; 306; 307; 308; 309; 3-303; 304; 305; 306; 307; 308; 309; 310; 311; 312; 343; 344; 345; 4-401; 402; 403-405; 406; 408; 409; 410; 433; 434; 435 ARCHITEKTURINIO-INTERJERINIO IR INŽINIERINIO DALIŲ PAPAŠTŲŲ REMONTO TECHNINIS PROJEKTAS		
Statinio nr. ir pavadinimas 01 - Gydyimo pastatas		
I	PV	Dokumentų pavadinimas:
00	SFDV	Pirmo aukšto B korpuso planas - Grindys
Kalbos trump.	Statybos / užsakovas	Dokumento žymuo:
LT	VŠĮ KAUNO MIESTO POLIKLINIKA	022-10-10-PR-BR-07
	Lapų	Lapų
	1	1

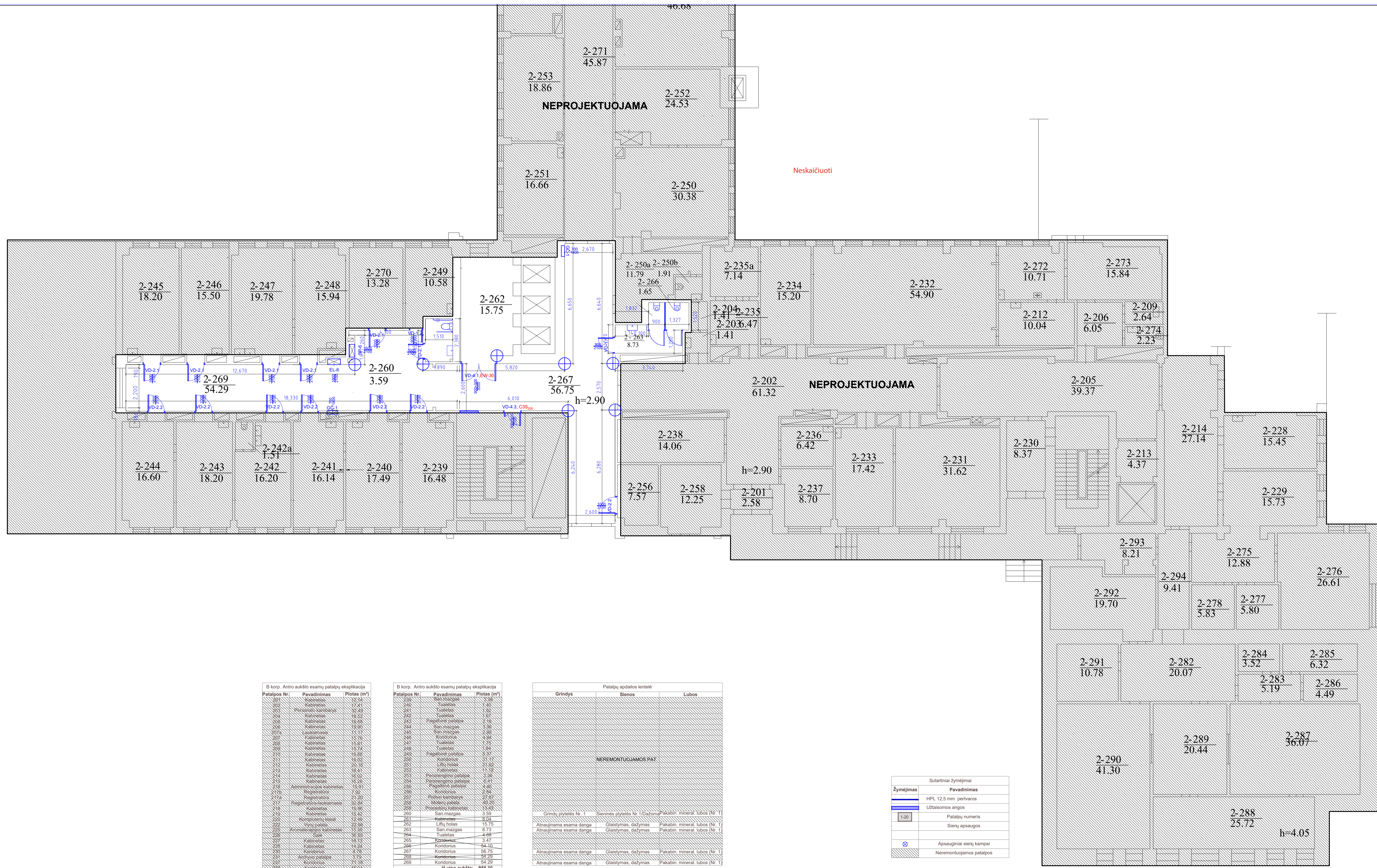

B korp. Antro aukšto esamų patalpų eksplikacija

Patalpos Nr.	Pavadinimas	Plotas (m²)
201	Kabinetas	12.14
202	Kabinetas	17.41
203	Pasiruošimo kabinetas	32.40
204	Kabinetas	16.02
205	Kabinetas	16.08
206	Kabinetas	19.90
207a	Laukiamasis	11.17
207	Kabinetas	15.76
208	Kabinetas	14.81
209	Kabinetas	15.74
210	Kabinetas	16.08
211	Kabinetas	16.02
212	Kabinetas	20.16
213	Kabinetas	16.41
214	Kabinetas	16.02
215	Kabinetas	16.26
216	Administracinis kabinetas	15.91
217a	Registracija	7.52
217b	Registracija-laikantasis	32.04
218	Kabinetas	15.96
219	Kabinetas	15.42
220	Kompiuterių klasė	12.40
221	Vyta patalpa	22.98
222	Architektūrinis kabinetas	15.98
223	Salė	30.55
224	Kabinetas	14.15
225	Kabinetas	14.24
226	Koridorius	4.78
227	Koridorius	13.75
228	Koridorius	7.18
229	Koridorius	46.04

B korp. Antro aukšto esamų patalpų eksplikacija

Patalpos Nr.	Pavadinimas	Plotas (m²)
230	San. mazgas	3.38
241	Tuiletas	1.40
242	Tuiletas	1.62
243	Tuiletas	1.87
244	Pagalbinė patalpa	2.78
245	San. mazgas	3.38
246	Koridorius	4.98
247	Koridorius	1.40
248	Tuiletas	1.84
249	Pagalbinė patalpa	5.37
250	Koridorius	11.17
251	Liftų holas	21.82
252	Kabinetas	11.18
253	Pasiruošimo patalpa	3.38
254	Pasiruošimo patalpa	6.41
255	Pagalbinė patalpa	4.40
256	Koridorius	2.94
257	Pasiruošimo patalpa	27.87
258	Medienų patalpa	48.20
259	Pasiruošimo kabinetas	13.42
260	San. mazgas	3.59
261	Kabinetas	8.04
262	Liftų holas	19.75
263	San. mazgas	8.73
264	Tuiletas	4.09
265	Koridorius	3.47
266	Koridorius	54.10
267	Koridorius	56.75
268	Koridorius	45.09
269	Koridorius	54.29

Iš viso aukšte: 958.30

Patalpų apdailos lentelė

Grindys	Sienos	Lubos
NEREMONTUOJAMOS PAT.		
Grindų plyšelis Nr. 1	Sieninės plyšelis Nr. 1 (Dažoma)	Pakabin. mineral. lubos (Nr. 1)
Atnaujinama esama dangą	Glaistymas, dažymas	Pakabin. mineral. lubos (Nr. 1)
Atnaujinama esama dangą	Glaistymas, dažymas	Pakabin. mineral. lubos (Nr. 1)
Atnaujinama esama dangą	Glaistymas, dažymas	Pakabin. mineral. lubos (Nr. 1)
Atnaujinama esama dangą	Glaistymas, dažymas	Pakabin. mineral. lubos (Nr. 1)
Atnaujinama esama dangą	Glaistymas, dažymas	Pakabin. mineral. lubos (Nr. 1)

Sutartiniai žymėjimai

Žymėjimas	Pavadinimas
	HPL 12.5 mm pertvaros
	Užtaisomos angos
	Patalpų numeris
	Sienų apsaugos
	Apsauginiai sienų kampai
	Neremontuojamos patalpos

0	2022-10	Statybos konkursui ir statybai
Laida	Data	Keitimo pavadinimas (priežastis)
KVAL. PATV. DOK. NR.	UAB „STATPROJEKTAS“	
12	PV	Statinio projekto pavadinimas: ŠILAINIŲ PADALINIO, ADRESU BALTŲ PR.7, KAUNAS PATALPŲ 1-142; 143; 144; 145; 146; 147; 148; 149; 150; 151; 152; 153; 156; 157; 160; 160A; 1-107; 108; 109; 110; 111; 112; 117; 120; 121; 122; 146; 2-204; 302; 303; 304; 305; 306; 307; 308; 309; 310; 311; 312; 343; 344; 345; 4-401; 402; 403-405; 406; 408; 409; 410; 433; 434; 435 ARCHITEKTŲ FORUMO INTERJERŲ IR INŽINIERIŲ DALIŲ PAPAŠTŲŲ REMONTO TECHNINIS PROJEKTAS
00	SFDV	Statinio nr. ir pavadinimas: 01 - Gydyimo pastatas
Kalbos trump.	LT	Dokumentų pavadinimas: Antro aukšto B korpuso planas - Grindys
	Statybos / užsakovas: VŠĮ KAUNO MIESTO POLIKLINIKA	Dokumento žymuo: 022-10-10-PR-BR.08
		Laidos / Lapų: 0 / 1

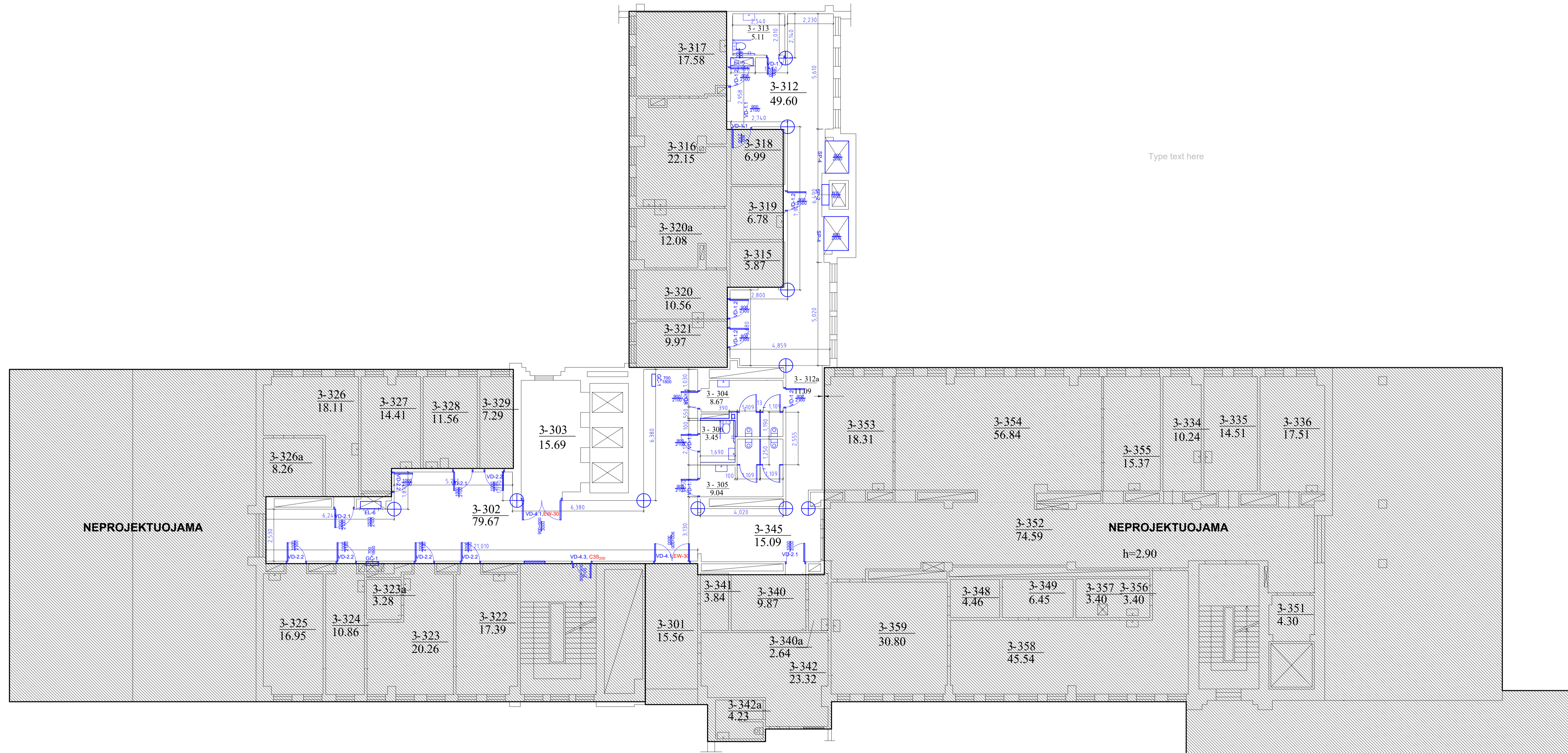

Type text here

NEPROJEKTUOJAMA

NEPROJEKTUOJAMA

h=2.90

NEPROJEKTUOJAMA

Antro aukšto erdvė

B korp. Trečio aukšto esamų patalpų eksplikacija

Patalpos Nr.	Pavadinimas	Plotas (m²)
300a	Pagalbotoji	12.14
300b	Pagalbotoji	10.94
301	Pagalbotoji	17.77
302	Koridorius	15.56
303	Liftų holas	15.69
304	Sant. mazgas	2.11
305	Sant. mazgas	8.13
306	Tualetas	4.69
307	Sant. mazgas	2.22
308	Sant. mazgas	2.59
309	Sant. mazgas	2.57
310	Tualetas	1.87
311	Tualetas	1.99
312	Koridorius	49.60
313	Kabaretas	15.70
314	Kabaretas	12.04
315	Kabaretas	15.08
316	Pagalbotoji patalpa	9.84
317	Koridorius	25.40
318	Laikomasis	32.25
319	Koridorius	7.02
320	Koridorius	58.95
321	Sant. mazgas	1.95
322	Koridorius	2.35
323	Tualetas	1.75
324	Tualetas	1.84
325	Pagalbotoji patalpa	3.59
326	Sant. mazgas	2.86
327	Koridorius	1.80
328	Tualetas	2.74
329	Laikomasis	20.97
330	Laik. holas	22.13
331	Sant. mazgas	2.25
334	Tualetas	0.87
345	Koridorius	15.59
B viso aukšto:		560.32

Patalpų apdailos lentelė

Grindys	Sienos	Lubos
NEREMONTUOJAMOS PAT.		
Atnaujinama esama dangą	Glaistymas, dažymas	Pakabin. mineral. lubos (Nr. 1)
Atnaujinama esama dangą	Glaistymas, dažymas	Pakabin. mineral. lubos (Nr. 1)
Grindų plytelės Nr. 1	Sieninės plytelės Nr. 1 (išdiznuoj.)	Pakabin. mineral. lubos (Nr. 1)
Grindų plytelės Nr. 1	Sieninės plytelės Nr. 1 (išdiznuoj.)	Pakabin. mineral. lubos (Nr. 1)
NEREMONTUOJAMOS PAT.		
Atnaujinama esama dangą	Glaistymas, dažymas	Pakabin. mineral. lubos (Nr. 1)
Atnaujinama esama dangą	Glaistymas, dažymas	Pakabin. mineral. lubos (Nr. 1)

Sutarliniai žymėjimai

Žymėjimas	Pavadinimas
	G/k pertvaros 120mm
	HPL 12.5 mm pertvaros
	Užtaisomos angos
	Patalpų numeris
	Sienų apsaugos
	Apsauginiai sienų kampai
	Neremontuojamos patalpos

0	2022-10	Statybos konkursui ir statybai
Laida	Data	Keitimo pavadinimas (priežastis)
KVAL. PATV. DOK. NR.	UAB „STATPROJEKTAS“	
12	PV.	Statinio projekto pavadinimas: ŠILAINIŲ PADALINIO, ADRESU BALTIŲ PR.7, KAUNAS PATALPŲ 1-142; 143; 144; 145; 146; 147; 148; 149; 150; 151; 152; 153; 154; 155; 156; 157; 160; 160A; 1-107; 108; 109; 110; 111; 112; 117; 120; 121; 122; 146; 2-204; 302; 303; 304; 305; 306; 307; 308; 309; 310; 311; 312; 343; 344; 345; 4-401; 402; 403-405; 406; 408; 409; 410; 433; 434; 435 ARCHITEKTURINIO-INTERJERINIO IR INŽINERINIO DALIŲ PAPRASTOJO REMONTO TECHINIS PROJEKTAS
00	SPOV.	Statinio nr. ir pavadinimas: 01 - Gydyimo pastatas
Kalbos tulpė: LT	Statybos / užsakovas: VŠĮ KAUNO MIESTO POLIKLINIKA	Dokumentų pavadinimas: Trečio aukšto B korpuso planas. Grindys
		Dokumento žymuo: 022-10-10-PR-BR.09
		Laidos / Lapų: 0 / 1

Type text here

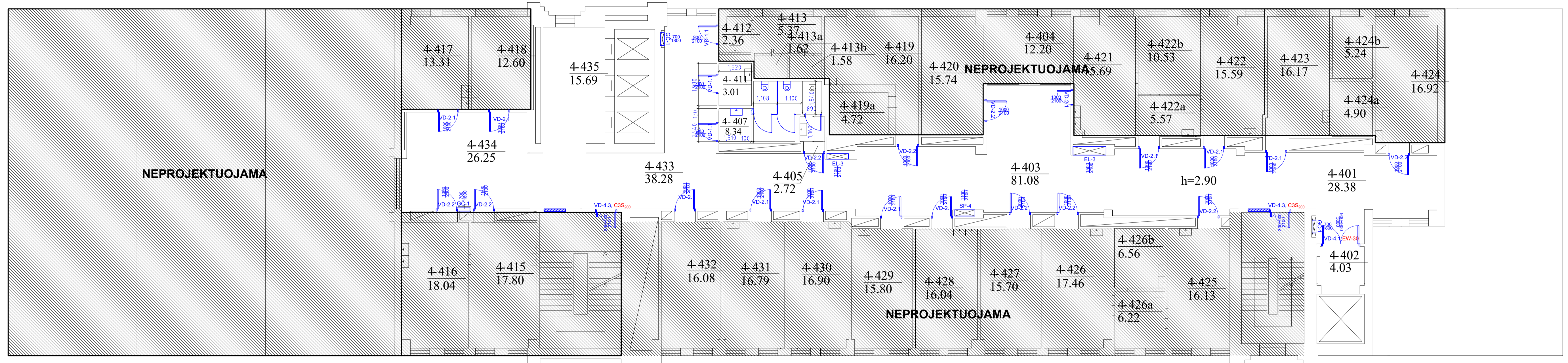

0 korp. Ketvirtinio aukšto esamų patalpų eksploatacija

Patalpos Nr.	Pavadinimas	Plotas (m²)
401	Koridorius	28.38
402	Holas	4.03
403	Koridorius	81.08
404	Kabinele	53.86
405	San. mazgas	2.72
406	Tualetas	1.57
407	San. mazgas	8.34
408	San. mazgas	2.24
409	Tualetas	1.65
410	Tualetas	1.67
410a	Kabinele	24.06
411	San. mazgas	3.01
412	Kabinele	26.26
413	Kabinele	15.88
414	Pagalbinis patalpa	3.91
416	Koridorius	86.16
418	Laikmena	84.25
419	Koridorius	1.52
418	San. mazgas	4.34
419	Koridorius	1.90
420	San. mazgas	2.18
421	Reparacinė-kabinele	43.85
422	Reparacinė	21.36
422a	Reparacinė	12.42
423	Kabinele	15.59
433	Koridorius	38.28
434	Koridorius	26.25
435	Liftų holas	15.69
Iš viso aukšte:		228.15

Patalpų apdailos lentelė

Grindys	Sienos	Lubos
Atnaujinama esama danga	Glaistymas, dažymas	Pakabin. mineral. lubos (Nr. 1)
Atnaujinama esama danga	Glaistymas, dažymas	Pakabin. mineral. lubos (Nr. 1)
Atnaujinama esama danga	Glaistymas, dažymas	Pakabin. mineral. lubos (Nr. 1)
Grindų plytelės Nr. 1	Sieninės plytelės Nr. 1/Dažoma	Pakabin. mineral. lubos (Nr. 1)
Grindų plytelės Nr. 1	Sieninės plytelės Nr. 1/Dažoma	Pakabin. mineral. lubos (Nr. 1)
Grindų plytelės Nr. 1	Sieninės plytelės Nr. 1/Dažoma	Pakabin. mineral. lubos (Nr. 1)
Grindų plytelės Nr. 1	Sieninės plytelės Nr. 1/Dažoma	Pakabin. mineral. lubos (Nr. 1)
NEREMONTUOJAMOS PAT.		
Atnaujinama esama danga	Glaistymas, dažymas	Pakabin. mineral. lubos (Nr. 1)
Atnaujinama esama danga	Glaistymas, dažymas	Pakabin. mineral. lubos (Nr. 1)
Atnaujinama esama danga	Glaistymas, dažymas	Pakabin. mineral. lubos (Nr. 1)

Sutartiniai žymėjimai

Žymėjimas	Pavadinimas
[Symbol]	HPL 12.5 mm pertvaros
[Symbol]	Užtaisomos angos
[Symbol]	Patalpų numeris
[Symbol]	Sienų apsaugos
[Symbol]	Apsauginiai sienų kampai
[Symbol]	Neremontuojamos patalpos

0	2022-10	Statybos konkursui ir statybai
Laida	Data	Keitimo pavadinimas (priežastis)
KVAL. PATV. DOK. NR.	UAB „STATPROJEKTAS“	
I	PV.	Statinio projekto pavadinimas: ŠILAINIŲ PADALINIO, ADRESU BALTIŲ PR.7, KAUNAS PATALPŲ 1-142; 143; 144; 145; 146; 147; 148; 149; 150; 151; 152; 153; 156; 157; 160; 160A; 1-107; 108; 109; 110; 111; 112; 117; 120; 121; 122; 126; 2-204; 302; 303; 304; 305; 306; 307; 308; 309; 310; 311; 312; 343; 344; 345; 4-401; 402; 403; 405; 406; 408; 409; 410; 433; 434; 435 ARCHITEKTURINIO-INTERJERINIO IR INŽINERINIO DALIŲ PAPRASTOJO REMONTO TECHINIS PROJEKTAS
00	SFDV.	Statinio nr. ir pavadinimas: 01 - Gydyimo pastatas
Kalbos trump.	Statybos / užsakovas	Dokumento pavadinimas: Ketvirtinio aukšto B korpuso planas. Grindys
LT	VŠĮ KAUNO MIESTO POLIKLINIKA	Dokumento žymuo: 022-10-10-PR-BR.10
		Laidos / Lapų
		0 / 1

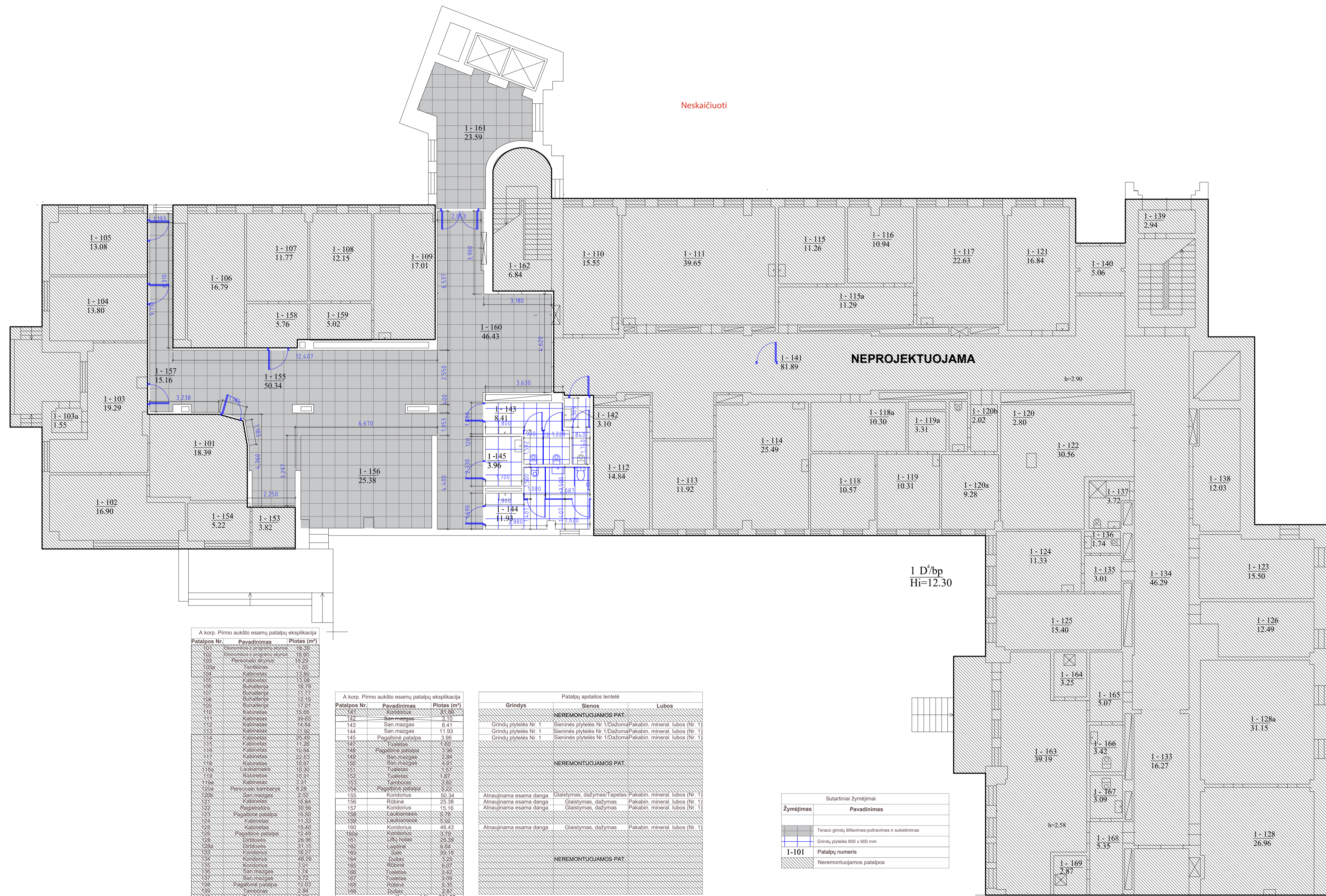

Neskačiuoti

NEPROJEKTUOJAMA

1 D'bp
Hi=12.30

A korp. Pirmo aukšto esamų patalpų eksploikacija

Patalpos Nr.	Pavadinimas	Plošnis (m²)
101	Receptinė	18.30
102	Receptinė programos skyriaus	18.30
103	Priežiūros skyrius	18.29
103a	Kabinetas	1.55
104	Kabinetas	13.80
105	Kabinetas	13.08
106	Kabinetas	16.79
107	Kabinetas	11.77
108	Kabinetas	12.15
109	Kabinetas	17.01
110	Kabinetas	15.36
111	Kabinetas	39.65
112	Kabinetas	14.84
113	Kabinetas	11.92
114	Kabinetas	35.43
115	Kabinetas	11.26
116	Kabinetas	10.94
117	Kabinetas	22.63
118a	Kabinetas	10.30
118b	Kabinetas	10.30
119	Kabinetas	10.31
119a	Kabinetas	10.31
120a	Pagalbinė patalpa	9.28
120b	San.mazgas	2.02
121	Kabinetas	16.84
122	Pagalbinė patalpa	30.56
123	Kabinetas	15.30
124	Kabinetas	11.33
125	Kabinetas	13.40
126	Pagalbinė patalpa	2.80
127	Kabinetas	15.40
128	Pagalbinė patalpa	2.96
129	Kabinetas	29.96
130	Kabinetas	31.15
131	Kabinetas	15.30
132	Kabinetas	26.29
133	Kabinetas	3.01
134	San.mazgas	1.74
135	San.mazgas	3.72
136	Pagalbinė patalpa	12.03
137	Tambozas	2.94
138	Tambozas	2.96
139	Tambozas	2.96
140	Tambozas	2.96
141	Tambozas	2.96
142	Tambozas	2.96
143	Tambozas	2.96
144	Tambozas	2.96
145	Tambozas	2.96
146	Tambozas	2.96

A korp. Pirmo aukšto esamų patalpų eksploikacija

Patalpos Nr.	Pavadinimas	Plošnis (m²)
141	Koridorius	81.89
142	San.mazgas	3.10
143	San.mazgas	11.93
144	San.mazgas	3.96
145	Pagalbinė patalpa	3.96
146	Tambozas	3.96
147	Pagalbinė patalpa	3.96
148	Koridorius	50.34
149	Rūšinė	23.38
150	Koridorius	15.16
151	Laikvietovė	3.78
152	Laikvietovė	3.96
153	Koridorius	46.43
154	Koridorius	3.79
155	Laikvietovė	20.30
156	Laikvietovė	9.24
157	Laikvietovė	3.25
158	Laikvietovė	3.25
159	Laikvietovė	3.25
160	Laikvietovė	3.25
161	Laikvietovė	3.25
162	Laikvietovė	3.25
163	Laikvietovė	3.25
164	Laikvietovė	3.25
165	Laikvietovė	3.25
166	Laikvietovė	3.25
167	Laikvietovė	3.25
168	Laikvietovė	3.25
169	Laikvietovė	3.25
170	Laikvietovė	3.25

Iš viso aukšte: 961.62

Patalpų apdailos lentelė

Grindys	Sienos	Lubos
NEREMONTUJAMOS PAT.		
Grindų plytelės Nr. 1	Sieninės plytelės Nr. 1/Dažoma/Pakabin. mineral. lubos (Nr. 1)	
Grindų plytelės Nr. 1	Sieninės plytelės Nr. 1/Dažoma/Pakabin. mineral. lubos (Nr. 1)	
Grindų plytelės Nr. 1	Sieninės plytelės Nr. 1/Dažoma/Pakabin. mineral. lubos (Nr. 1)	
NEREMONTUJAMOS PAT.		
Atnaujinama esama dangą	Glazūrymas, dažymas / apdaila Pakabin. mineral. lubos (Nr. 1)	
Atnaujinama esama dangą	Glazūrymas, dažymas / Pakabin. mineral. lubos (Nr. 1)	
Atnaujinama esama dangą	Glazūrymas, dažymas / Pakabin. mineral. lubos (Nr. 1)	
Atnaujinama esama dangą	Glazūrymas, dažymas / Pakabin. mineral. lubos (Nr. 1)	
NEREMONTUJAMOS PAT.		

Sutartiniai žymėjimai

Žymėjimas	Pavadinimas
[Pattern]	Teraco grindų šiluminis-potravinis su sukietinimas
[Pattern]	Grindų plytelės 600 x 600 mm
1-101	Patalpų numeris
[Pattern]	Neremontuojamos patalpos

0	2022-10	Statybos konkursui ir statybai
Laida	Data	Keitimo pavadinimas (priežastis)
KVAL. PATV. DOK. NR.	UAB „STATPROJEKTAS“	
12	PV	Statinio projekto pavadinimas: ŠILAINIŲ PADALINIO, ADRESU BALTŲ PR.7, KAUNAS PATALPŲ 1-142; 143; 144; 145; 146; 147; 148; 149; 150; 151; 152; 153; 156; 157; 160; 160a; 1-107; 108; 109; 110; 111; 112; 117; 120; 121; 122; 126; 2-204; 302; 303; 304; 305; 306; 307; 308; 309; 310; 311; 312; 343; 344; 345; 4-401; 402; 403-405; 406; 408; 409; 410; 433; 434; 435 ARCHITEKTO RŪKINIO INTERJERŲ IR INŽINIERINIŲ DALIŲ PAPRASTŲŲ REMONTŲ TECHINIS PROJEKTAS
00	SPOV.	Statinio nr. ir pavadinimas: 01 - Gydyimo pastatas
Kalbos trump.	Statybos / užsakovas	Dokumentų pavadinimas: Pirmo aukšto A korpuso planas Grindys
LT	VŠĮ KAUNO MIESTO POLIKLINIKA	Dokumento žymuo: 022-10-10-PR-BR.11
		Lapų: 1
		Lapų: 1

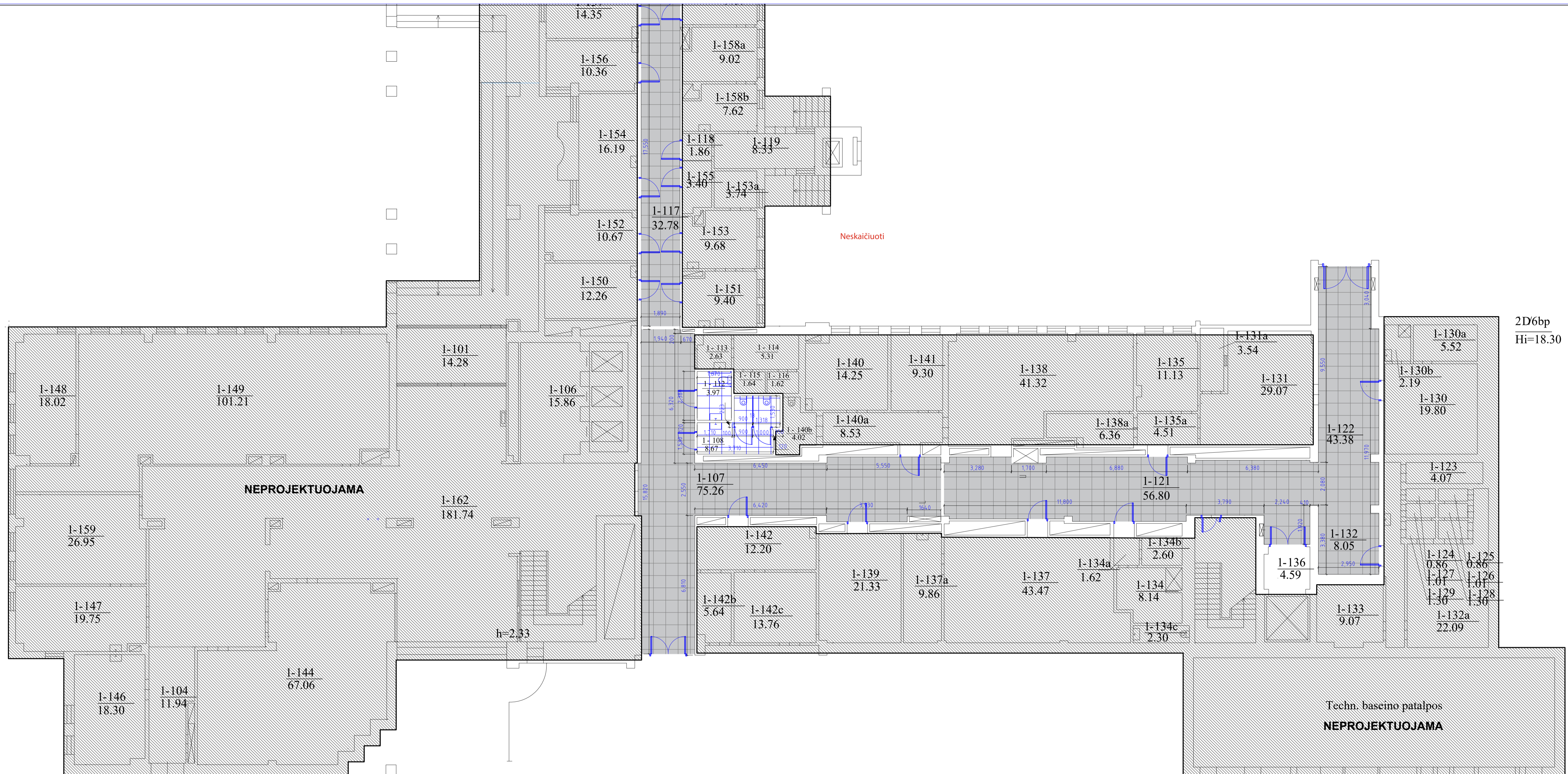

2D6bp
Hi=18.30

NEPROJEKTUOJAMA

Techn. baseino patalpos
NEPROJEKTUOJAMA

Techn. baseino patalpos

B korp. Pirmo aukšto esamų patalpų ekspliciacija

Patalpos Nr.	Pavadinimas	Plotas (m²)
101	Receptinės / apsaugos svetainė	12.90
102	Receptinės / apsaugos svetainė	16.90
103	Personalo skyrius	19.29
103a	Antroji	1.48
104	Kabinetas	13.80
105	Kabinetas	13.66
106	Koridorius	18.79
107	Koridorius	75.26
108	Sani.mazgas	8.67
109	Sani.mazgas	2.26
110	Tualetas	1.59
111	Tualetas	1.64
112	Sani.mazgas	3.97
113	Sani.mazgas	2.63
114	Kabinetas	25.49
115	Kabinetas	11.26
116	Kabinetas	19.94
117	Koridorius	52.78
118	Koridorius	10.33
118a	Laikvietas	10.30
119	Kabinetas	10.31
120	Kabinetas	2.33
121	Koridorius	11.31
122	Koridorius	43.38
123	Pagalbinė patalpa	11.33
124	Kabinetas	11.33
125	Kabinetas	11.46
126	Pagalbinė patalpa	12.49
128	Deputatų	26.90
129	Deputatų	11.13
133	Koridorius	16.27
134	Koridorius	43.47
135	Koridorius	33.37
136	Liftų holas	4.59
137	Sani.mazgas	2.72
138	Pagalbinė patalpa	19.29
139	Tamboras	2.94
140	Tamboras	5.06

Patalpų apdailos lentelė		
Grindys	Sienos	Lubos
NEREMONTUOJAMOS PAT.		
Atnaujinama esama dangą		
Glaistymas, dažymas	Pakabin. mineral. lubos (Nr. 1)	
Grindų plytelės Nr. 1	Sieninės plytelės Nr. 1/Dažoma/Pakabin. mineral. lubos (Nr. 1)	
Grindų plytelės Nr. 1		
Sieninės plytelės Nr. 1/Dažoma/Pakabin. mineral. lubos (Nr. 1)		
NEREMONTUOJAMOS PAT.		
Atnaujinama esama dangą		
Glaistymas, dažymas	Pakabin. mineral. lubos (Nr. 1)	
Atnaujinama esama dangą		
Glaistymas, dažymas	Pakabin. mineral. lubos (Nr. 1)	
Atnaujinama esama dangą		
Glaistymas, dažymas	Pakabin. mineral. lubos (Nr. 1)	
NEREMONTUOJAMOS PAT.		
Atnaujinama esama dangą		
Glaistymas, dažymas	Pakabin. mineral. lubos (Nr. 1)	

Sutarminiai žymėjimai

Žymėjimas	Pavadinimas
[Pattern]	Teraco grindų šlifavimas-poliravimas ir suklebinimas
[Pattern]	Grindų plytelės 600 x 600 mm
1-101	Patalpų numeris
[Pattern]	Neremontuojamos patalpos

0	2022-10	Statybos konkursui ir statybai
Laida	Data	Keitimo pavadinimas (priežastis)
KVAL. PATV. DOK. NR.	UAB „STATPROJEKTAS“	
Statinio projekto pavadinimas:		SILAINIŲ PADALINIO, ADRESU BALŲŲ PR.7, KAUNAS PATALPŲ 1-142; 143; 144; 145; 146; 147; 148; 149; 150; 151; 152; 153; 156; 157; 160; 160A; 1-107; 108; 109; 110; 111; 112; 117; 120; 121; 122; 146; 2-204; 302; 303; 304; 305; 306; 307; 308; 309; 310; 311; 312; 343; 344; 345; 4-401; 402; 403-405; 406; 408; 409; 410; 433; 434; 435 ARCHITEKTOREMONTŲ INTERJERŲ IR INŽINIERINIŲ DALIŲ PAPAŠTŲŲ REMONTO TECHNINIS PROJEKTAS
Statinio nr. ir pavadinimas		01 - Gydyimo pastatas
I	PV	Dokumentų pavadinimas:
00	SFDV	Pirmo aukšto B korpuso planas - Grindys
Kalbos trump.	Statybos / užsakovas	Dokumento žymuo:
LT	VŠĮ KAUNO MIESTO POLIKLINIKA	022-10-10-PR-BR.12
		Lapų
		1

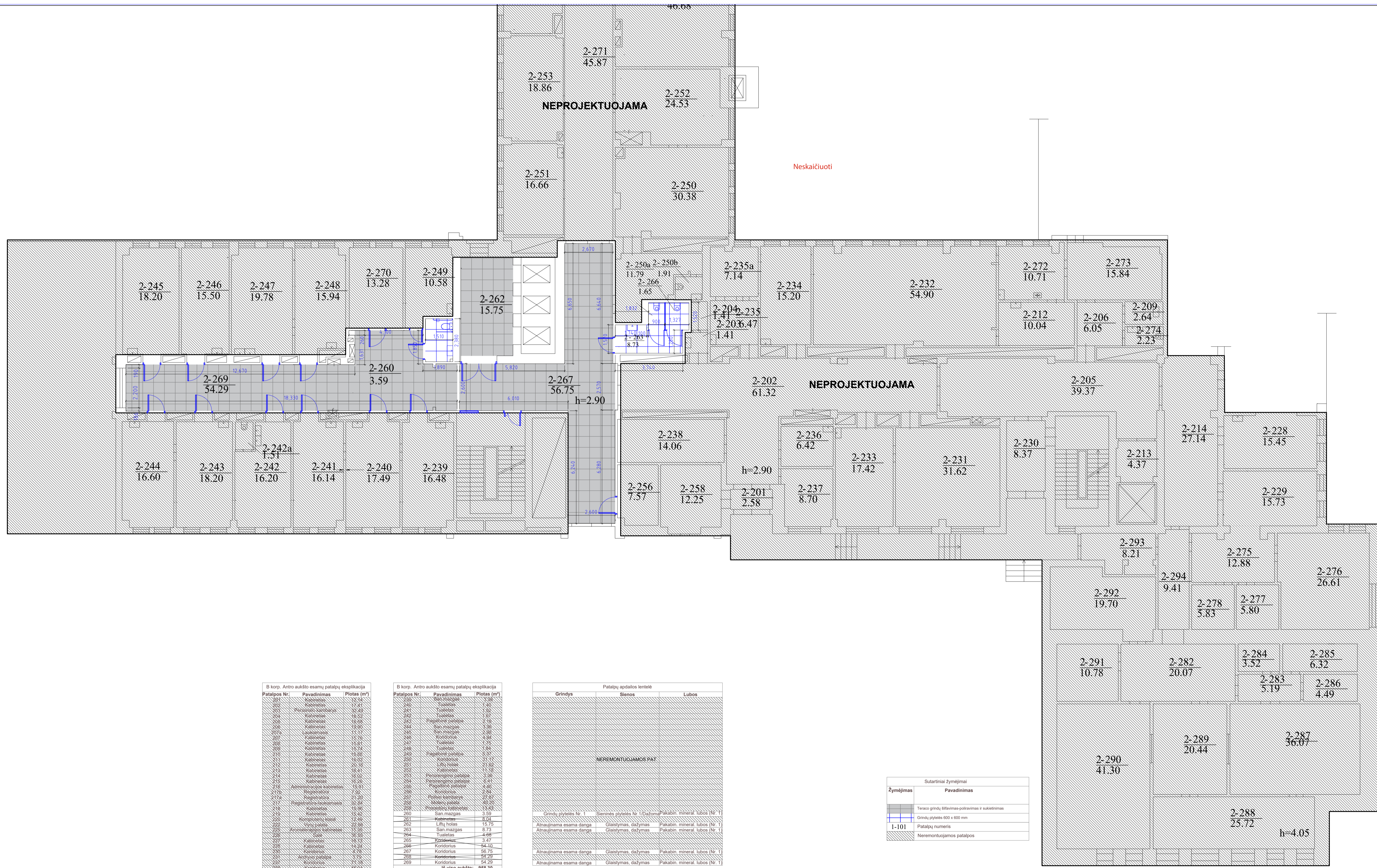

B korp. Antro aukšto esamų patalpų eksplikacija

Patalpos Nr.	Pavadinimas	Ploštas (m²)
201	Kabinetas	12.14
202	Kabinetas	17.41
203	Pasiruošimo kabinetas	32.40
204	Kabinetas	16.02
205	Kabinetas	16.08
206	Kabinetas	19.90
207a	Laukiamasis	11.17
207	Kabinetas	15.76
208	Kabinetas	14.81
209	Kabinetas	15.74
210	Kabinetas	19.08
211	Kabinetas	16.02
212	Kabinetas	20.16
213	Kabinetas	16.41
214	Kabinetas	16.02
215	Kabinetas	16.26
216	Administracinio kabinetas	15.91
217a	Registracija	7.52
217b	Registracija	21.20
218	Registracija-laikantasis	32.04
219	Kabinetas	15.96
220	Kabinetas	15.42
221	Kompiuterių klasė	12.40
222	Vyta patalpa	22.98
223	Architektūrinis kabinetas	15.98
224	Salė	30.50
225	Kabinetas	14.15
226	Kabinetas	14.24
227	Koridorius	4.78
228	Koridorius	13.75
229	Koridorius	7.18
230	Koridorius	40.04

B korp. Antro aukšto esamų patalpų eksplikacija

Patalpos Nr.	Pavadinimas	Ploštas (m²)
231	San. mazgas	3.38
232	Tuiletas	1.40
233	Tuiletas	1.52
234	Tuiletas	1.87
235	Pagalbinė patalpa	2.78
236	San. mazgas	3.38
237	San. mazgas	2.98
238	Koridorius	4.98
239	Koridorius	1.40
240	Tuiletas	1.84
241	Pagalbinė patalpa	5.37
242	Koridorius	11.17
243	Liftų holas	21.82
244	Kabinetas	11.18
245	Pasiruošimo patalpa	3.38
246	Pasiruošimo patalpa	6.41
247	Pagalbinė patalpa	4.40
248	Koridorius	2.94
249	Puikiai šildomas	27.87
250	Medienų patalpa	48.20
251	Priežiūrinis kabinetas	13.42
252	Kabinetas	8.04
253	Liftų holas	19.75
254	San. mazgas	8.73
255	Tuiletas	4.09
256	Koridorius	3.47
257	Koridorius	54.10
258	Koridorius	56.75
259	Koridorius	45.09
260	Koridorius	54.29

Iš viso aukšte: 958.30

Patalpų apdailos lentelė

Grindys	Sienos	Langai
Grindų plytelės Nr. 1	Sieninės plytelės Nr. 1 (Dažoma)	Pakabin. mineral. lubos (Nr. 1)
Atinaujama esama dangė	Glaistymas, dažymas	Pakabin. mineral. lubos (Nr. 1)
Atinaujama esama dangė	Glaistymas, dažymas	Pakabin. mineral. lubos (Nr. 1)
Atinaujama esama dangė	Glaistymas, dažymas	Pakabin. mineral. lubos (Nr. 1)
Atinaujama esama dangė	Glaistymas, dažymas	Pakabin. mineral. lubos (Nr. 1)

Sutariniai žymėjimai

Žymėjimas	Pavadinimas
[Pattern]	Teraco grindų šiluminis poldinimas ir sukietinimas
[Pattern]	Grindų plytelės 600 x 600 mm
[Pattern]	Patalpų numeris
[Pattern]	Neremontuojamos patalpos

0	2022-10	Statybos konkursui ir statybai
Laida	Data	Keitimo pavadinimas (priežastis)
KVAL. PATV. DOK. NR.	UAB „STATPROJEKTAS“	
12	PV	Statinio projekto pavadinimas: ŠILAINIŲ PADALINIO, ADRESU BALTŲ PR. 7, KAUNAS PATALPŲ 1-142; 143; 144; 145; 146; 147; 148; 149; 150; 151; 152; 153; 156; 157; 160; 160A; 1-107; 108; 109; 110; 111; 112; 117; 120; 121; 122; 146; 2-204; 202; 203; 204; 205; 206; 207; 208; 209; 3-303; 304; 305; 306; 307; 308; 309; 310; 311; 312; 343; 344; 345; 4-401; 402; 403-405; 406; 408; 409; 410; 433; 434; 435 ARCHITEKTŲ FORUMO INTERJERŲ IR INŽINIERIŲ DALIŲ PAPAŠTŲŲ REMONTO TECHINIS PROJEKTAS
00	SFDV.	Statinio nr. ir pavadinimas
01	Gydyimo pastatas	01 - Gydyimo pastatas
02	Statybos / užsakovas	Dokumentų pavadinimas: Antro aukšto B korpuso planas - Grindys
03	Statybos / užsakovas	Dokumento žymuo: 022-10-10-PR-BR.13
Kalbos trump.	LT	Lapas / Lapų
		1 / 1



Type text here

NEPROJEKTUOJAMA

NEPROJEKTUOJAMA

h=2.90

NEPROJEKTUOJAMA

Antro aukšto erdvė

B korp. Trečio aukšto esamų patalpų ekspliciacija

Patalpos Nr.	Pavadinimas	Plotas (m²)
300a	Pagalbotoji	12.14
300b	Pagalbotoji	10.94
301	Pagalbotoji	17.77
302	Koridorius	15.56
303	Liftų holas	15.69
304	San. mazgas	2.11
305	San. mazgas	8.13
306	Tualetas	4.69
307	San. mazgas	2.22
308	San. mazgas	2.59
309	San. mazgas	2.57
310	Tualetas	1.87
311	Tualetas	1.99
312	Koridorius	49.60
313	Kabaretas	12.70
314	Kabaretas	12.04
315	Kabaretas	15.08
316	Pragaitinė patalpa	9.84
317	Koridorius	25.40
318	Laikomasis	32.25
319	Koridorius	7.02
320	Koridorius	58.95
321	San. mazgas	1.05
322	Koridorius	2.35
323	Tualetas	1.75
324	Tualetas	1.83
325	Pragaitinė patalpa	3.59
326	San. mazgas	2.86
327	Koridorius	2.86
328	Tualetas	2.74
329	Laikomasis	20.97
330	Laik. holas	22.15
343	San. mazgas	2.23
344	Tualetas	0.87
345	Koridorius	15.59
B viso aukšto:		560.32

Patalpų apdailos lentelė

Grindys	Sienos	Lubos
NEREMONTUOJAMOS PAT.		
Ainaujinama esama danga	Glaistymas, dažymas	Pakabin. mineral. lubos (Nr. 1)
Ainaujinama esama danga	Glaistymas, dažymas	Pakabin. mineral. lubos (Nr. 1)
Grindų plytelės Nr. 1	Sieninės plytelės Nr. 1 (išdiz.)	Pakabin. mineral. lubos (Nr. 1)
Grindų plytelės Nr. 1	Sieninės plytelės Nr. 1 (išdiz.)	Pakabin. mineral. lubos (Nr. 1)
NEREMONTUOJAMOS PAT.		
Ainaujinama esama danga	Glaistymas, dažymas	Pakabin. mineral. lubos (Nr. 1)
Ainaujinama esama danga	Glaistymas, dažymas	Pakabin. mineral. lubos (Nr. 1)

Sutartiniai žymėjimai

Žymėjimas	Pavadinimas
[Pattern]	Teraco grindų šlifavimo-poliravimas ir sukeitimasis
[Pattern]	Grindų plytelės 600 x 600 mm
1-101	Patalpų numeris
[Pattern]	Neremontuojamos patalpos

0	2022-10	Statybos konkursui ir statybai
Laida	Data	Keitimo pavadinimas (priežastis)
KVAL. PATV. DOK. NR.	UAB „STATPROJEKTAS“	
1	PV.	Statinio projekto pavadinimas: ŠILAINIŲ PADALINIO, ADRESU BALŲŲ PR.7, KAUNAS PATALPŲ 1-142; 143; 144; 145; 146; 147; 148; 149; 150; 151; 152; 153; 154; 155; 156; 157; 160; 160A; 1-107; 108; 109; 110; 111; 112; 117; 120; 121; 122; 146; 2-204; 302; 303; 304; 305; 306; 307; 308; 309; 310; 311; 312; 343; 344; 345; 4-401; 402; 403-405; 406; 408; 409; 410; 433; 434; 435 ARCHITEKTURINIO-INTERJERINIO IR INŽINIERINIŲ DALIŲ PAPRASTOJO REMONTO TECHINIS PROJEKTAS
00	SFDV.	Statinio nr. ir pavadinimas: 01 - Gydyimo pastatas
Kalbos trump.	LT	Statybos / užsakovas: VŠĮ KAUNO MIESTO POLIKLINIKA
		Dokumento žymuo: 022-10-10-PR-BR.14
		Laidos / Lapų: 1 / 1

Type text here

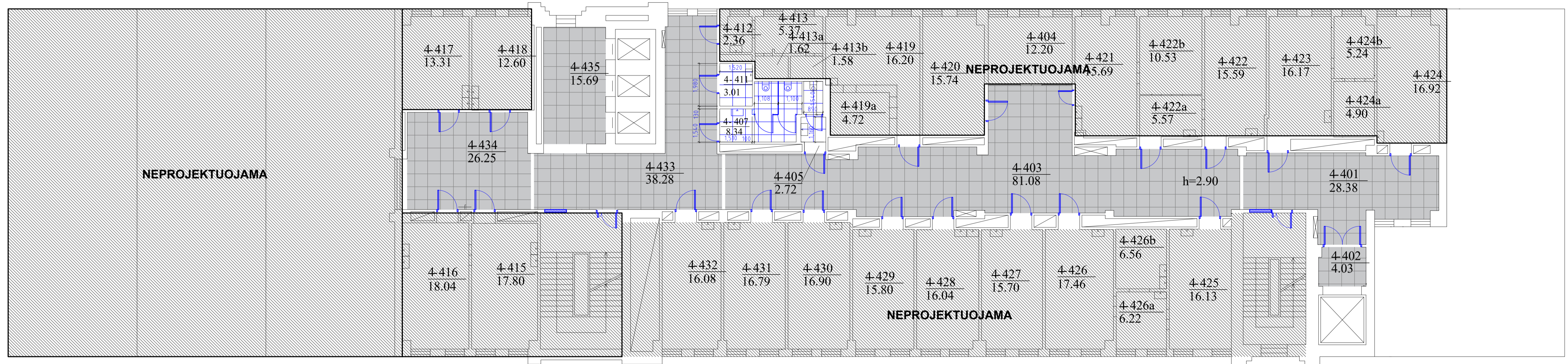

0 korp. Ketvirtinio aukšto esamų patalpų eksploatacija

Patalpos Nr.	Pavadinimas	Plotas (m²)
401	Koridorius	28.38
402	Holais	4.03
403	Koridorius	81.08
404	Kabinele	53.86
405	San. mazgas	2.72
406	Tualetas	1.57
407	San. mazgas	8.34
408	San. mazgas	2.24
409	Tualetas	1.65
410	Tualetas	1.67
410a	Kabinele	24.06
411	San. mazgas	3.01
412	Kabinele	26.26
413	Kabinele	15.88
414	Pagalbinė patalpa	3.91
416	Koridorius	86.16
418	Laikmena	84.25
419	Koridorius	1.52
419a	San. mazgas	4.34
419b	Koridorius	1.90
420	San. mazgas	2.18
421	Receptoriai-kabinė	43.85
422	Receptoriai	21.36
422a	Receptoriai	12.42
423	Kabinele	15.59
433	Koridorius	38.28
434	Koridorius	26.25
435	Lifto holas	15.69
Iš viso aukšte:		228.15

Patalpų apdailos lentelė

Grindys	Sienos	Lubos
Atnaujinama esama dangą	Glaistymas, dažymas	Pakabin. mineral. lubos (Nr. 1)
Atnaujinama esama dangą	Glaistymas, dažymas	Pakabin. mineral. lubos (Nr. 1)
Atnaujinama esama dangą	Glaistymas, dažymas	Pakabin. mineral. lubos (Nr. 1)
Grindų plytelės Nr. 1	Sieninės plytelės Nr. 1/ Dažymas	Pakabin. mineral. lubos (Nr. 1)
Grindų plytelės Nr. 1	Sieninės plytelės Nr. 1/ Dažymas	Pakabin. mineral. lubos (Nr. 1)
Grindų plytelės Nr. 1	Sieninės plytelės Nr. 1/ Dažymas	Pakabin. mineral. lubos (Nr. 1)
Grindų plytelės Nr. 1	Sieninės plytelės Nr. 1/ Dažymas	Pakabin. mineral. lubos (Nr. 1)
NEREMONTUOJAMOS PAT.		
Atnaujinama esama dangą	Glaistymas, dažymas	Pakabin. mineral. lubos (Nr. 1)
Atnaujinama esama dangą	Glaistymas, dažymas	Pakabin. mineral. lubos (Nr. 1)
Atnaujinama esama dangą	Glaistymas, dažymas	Pakabin. mineral. lubos (Nr. 1)

Sutarminiai žymėjimai

Žymėjimas	Pavadinimas
	Teraco grindų litavimas-potravimas ir sukabinimas
	Grindų plytelės 600 x 600 mm
	Patalpų numeris
	Neremontuojamos patalpos

0	2022-10	Statybos konkursui ir statybai
Laida	Data	Keitimo pavadinimas (priežastis)
KVAL. PATV. DOK. NR.	UAB „STATPROJEKTAS“	
12	PV.	Statinio projekto pavadinimas: ŠILAINIŲ PADALINIO, ADRESU BALŲŲ PR.7, KAUNAS PATALPŲ 1-142; 143; 144; 145; 146; 147; 148; 149; 150; 151; 152; 153; 156; 157; 160; 160A; 1-107; 108; 109; 110; 111; 112; 117; 120; 121; 122; 126; 2-204; 302; 303; 304; 305; 306; 307; 308; 309; 310; 311; 312; 343; 344; 345; 4-401; 402; 403-405; 406; 408; 409; 410; 433; 434; 435 ARCHITEKTURINIO-INTERJERINIO IR INŽINERINIO DALIŲ PAPRASTOJO REMONTO TECHINIS PROJEKTAS
00	SPOV.	Statinio nr. ir pavadinimas 01 - Gydyimo pastatas
Kalbos trump.	Statybos / užsakovas	Dokumentų pavadinimas: Ketvirtinio aukšto B korpuso planas. Grindys
LT	VŠĮ KAUNO MIESTO POLIKLINIKA	Dokumento žymuo: 022-10-10-PR-BR.15
		Laidos Lapų
		1 1

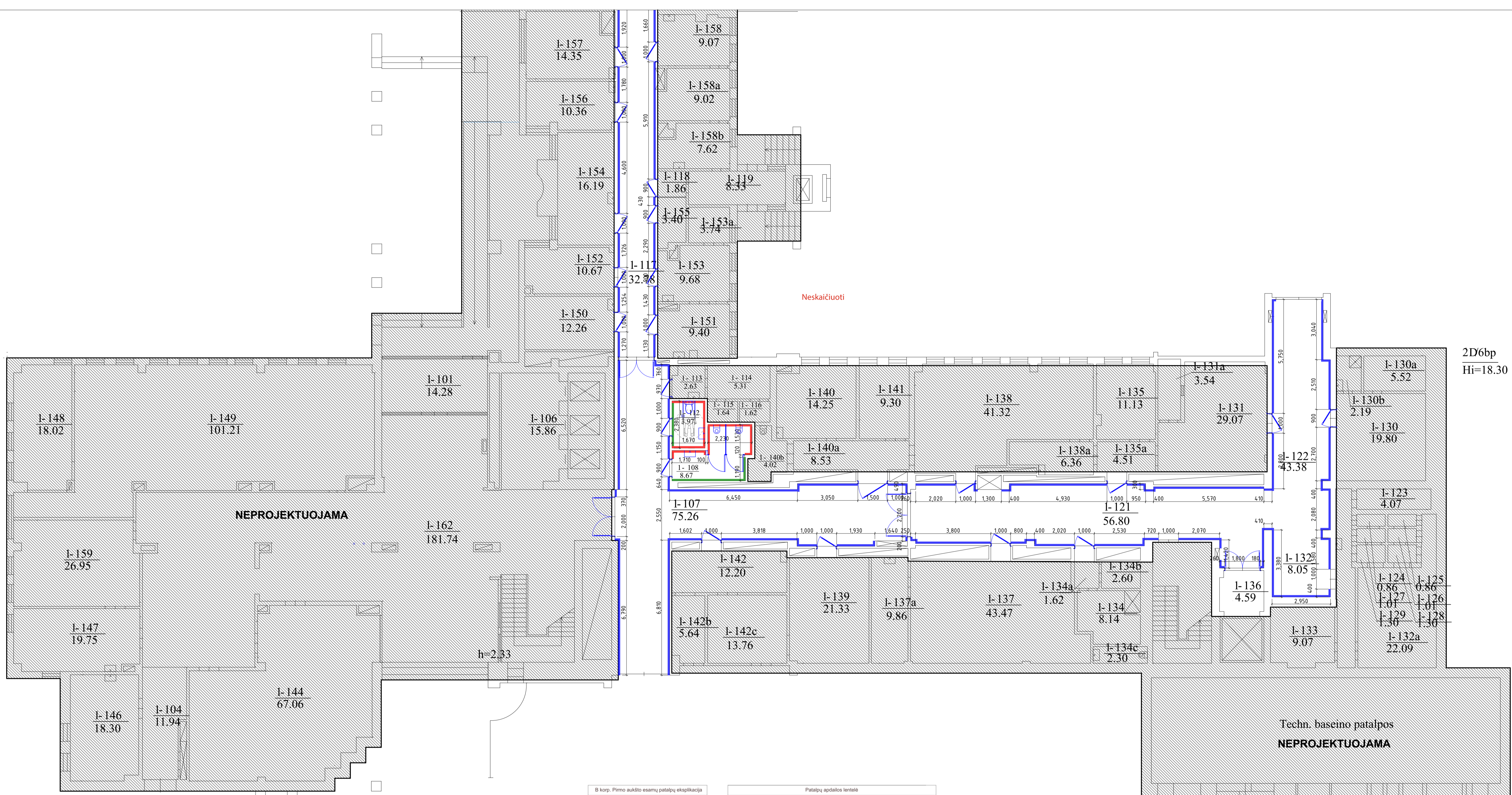

B korp. Pirmo aukšto esančių patalpų apibūdinimas

Patalpos Nr.	Pavadinimas	Plotas (m²)
101	Koridorius	18.02
102	Koridorius	101.21
103	Personalo aktyvus	15.28
104a	Kabinetas	11.94
104b	Kabinetas	11.94
106	Kabinetas	15.86
107	Koridorius	75.26
108	San. mazgas	8.67
109	San. mazgas	2.26
110	Tualetas	1.59
111	Tualetas	1.86
112	San. mazgas	2.63
114	San. mazgas	5.31
114	Kalnelė	25.49
115	Kabinetas	11.26
116	Kabinetas	11.26
117	Koridorius	32.38
118	Kabinetas	10.31
119	Kabinetas	10.31
120	Kabinetas	8.33
121	Koridorius	56.80
122	Koridorius	43.38
123	Kabinetas	4.07
124	Kabinetas	0.86
125	Kabinetas	0.86
126	Parabėgimo patalpa	1.07
127	Parabėgimo patalpa	1.07
128	Parabėgimo patalpa	1.30
129	Parabėgimo patalpa	1.30
130	Koridorius	19.80
131	Koridorius	29.07
132	Koridorius	8.05
133	Koridorius	9.07
134	Koridorius	8.14
135	Koridorius	11.13
136	Koridorius	4.59
137	Koridorius	43.47
138	Koridorius	41.32
139	Koridorius	21.33
140	Koridorius	14.25
141	Koridorius	9.30
142	Koridorius	12.20
143	Koridorius	1.62
144	Koridorius	67.06
145	Koridorius	19.75
146	Koridorius	18.30
147	Koridorius	19.75
148	Koridorius	18.02
149	Koridorius	101.21
150	Koridorius	12.26
151	Koridorius	9.40
152	Koridorius	10.67
153	Koridorius	9.68
154	Koridorius	16.19
155	Koridorius	3.40
156	Koridorius	10.36
157	Koridorius	14.35
158	Koridorius	9.07
158a	Koridorius	9.02
158b	Koridorius	7.62
159	Koridorius	26.95
160	Koridorius	1.74
161	Koridorius	1.74
162	Koridorius	181.74
163	Koridorius	1.74
164	Koridorius	1.74
165	Koridorius	1.74
166	Koridorius	1.74
167	Koridorius	1.74
168	Koridorius	1.74
169	Koridorius	1.74
170	Koridorius	1.74
171	Koridorius	1.74
172	Koridorius	1.74
173	Koridorius	1.74
174	Koridorius	1.74
175	Koridorius	1.74
176	Koridorius	1.74
177	Koridorius	1.74
178	Koridorius	1.74
179	Koridorius	1.74
180	Koridorius	1.74

Patalpų apdailos lentelė		
Grindys	Sienos	Lubos
NEREMONTUOJAMOS PAT.		
Atnaujinama esama dangą	Glaistymas, dažymas/ Tapetai	Pakabin. mineral. lubos (Nr. 1)
Grindų plytelės Nr. 1	Sieninės plytelės Nr. 1/ Dažoma	Pakabin. mineral. lubos (Nr. 1)
NEREMONTUOJAMOS PAT.		
Grindų plytelės Nr. 1	Sieninės plytelės Nr. 1/ Dažoma	Pakabin. mineral. lubos (Nr. 1)
Atnaujinama esama dangą	Glaistymas, dažymas	Pakabin. mineral. lubos (Nr. 1)
Atnaujinama esama dangą	Glaistymas, dažymas	Pakabin. mineral. lubos (Nr. 1)
Atnaujinama esama dangą	Glaistymas, dažymas	Pakabin. mineral. lubos (Nr. 1)
Atnaujinama esama dangą	Glaistymas, dažymas	Pakabin. mineral. lubos (Nr. 1)
NEREMONTUOJAMOS PAT.		
Atnaujinama esama dangą	Glaistymas, dažymas	Pakabin. mineral. lubos (Nr. 1)
Atnaujinama esama dangą	Glaistymas, dažymas	Pakabin. mineral. lubos (Nr. 1)

Sutariniai žymėjimai

Žymėjimas	Pavadinimas
I - 113	Patalpų numeris
	Neremontuojamos patalpos
	Glaistymas, dažymas (RAL 9016 spalva)
	Glaistymas, dažymas (RAL 9016 spalva)
	Sieninės plytelės Nr. 1
	Kilnojama vinilė dangą ant sienų

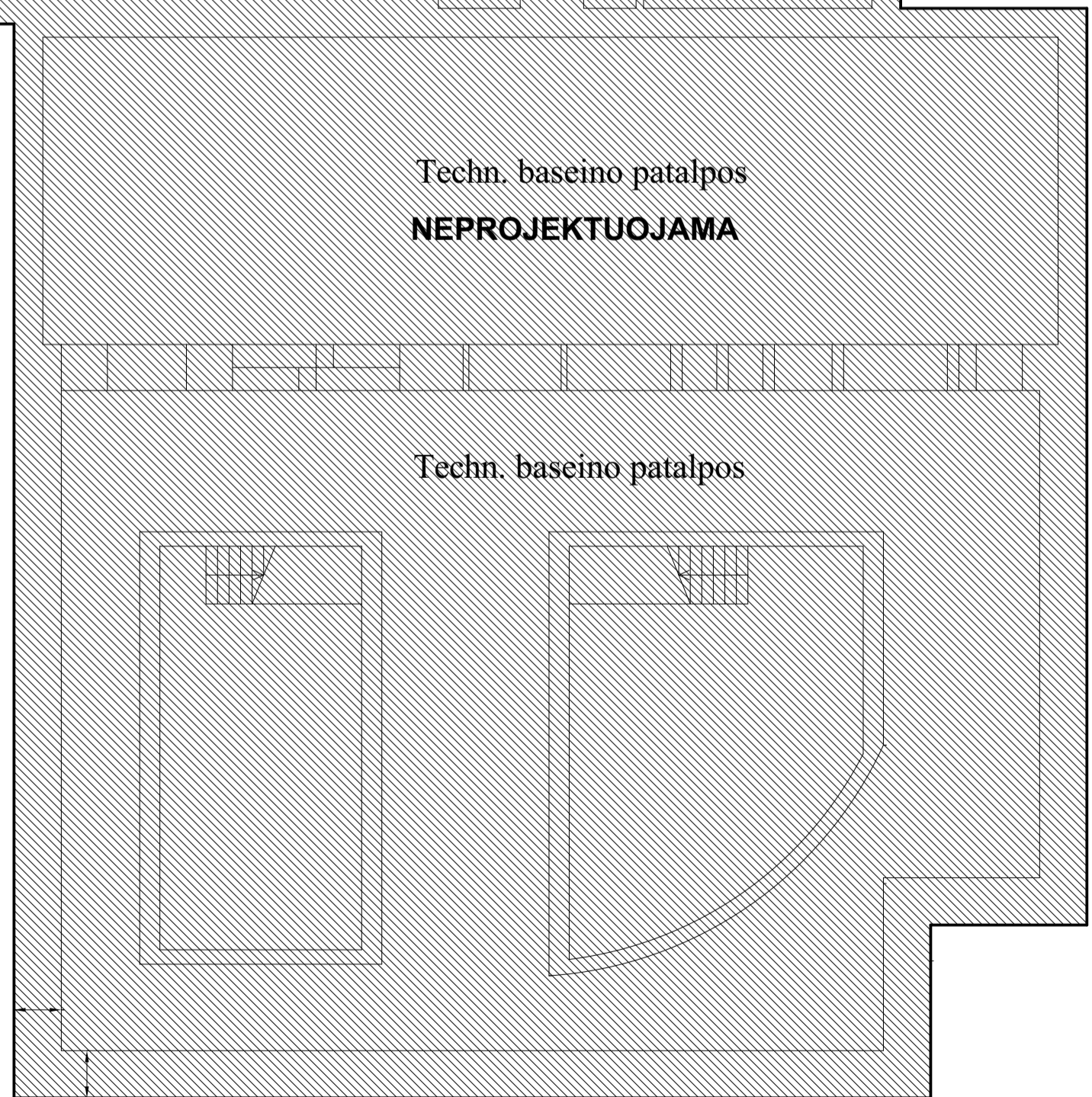

0	2022-12	Statybos konkursui ir statybai
Laida	Data	Keitimo pavadinimas (priežastis)
KVAL. DATY. DOK. NR.	UAB „STATPROJEKTAS“	
12	PV.	Statinio projekto pavadinimas:
4	PDV.	Statinio projekto pavadinimas:
Kalbos turmas	Statybos / užsakovas	Dokumento pavadinimas:
LT	VŠĮ KAUNO MIESTO POLIKLINIKA	Pirmo aukšto apdailos planas (B korpusas) M1:100
		Dokumento žymuo:
		2022-10-10-PR-BR.17
		Lapas
		Lapų
		1
		1

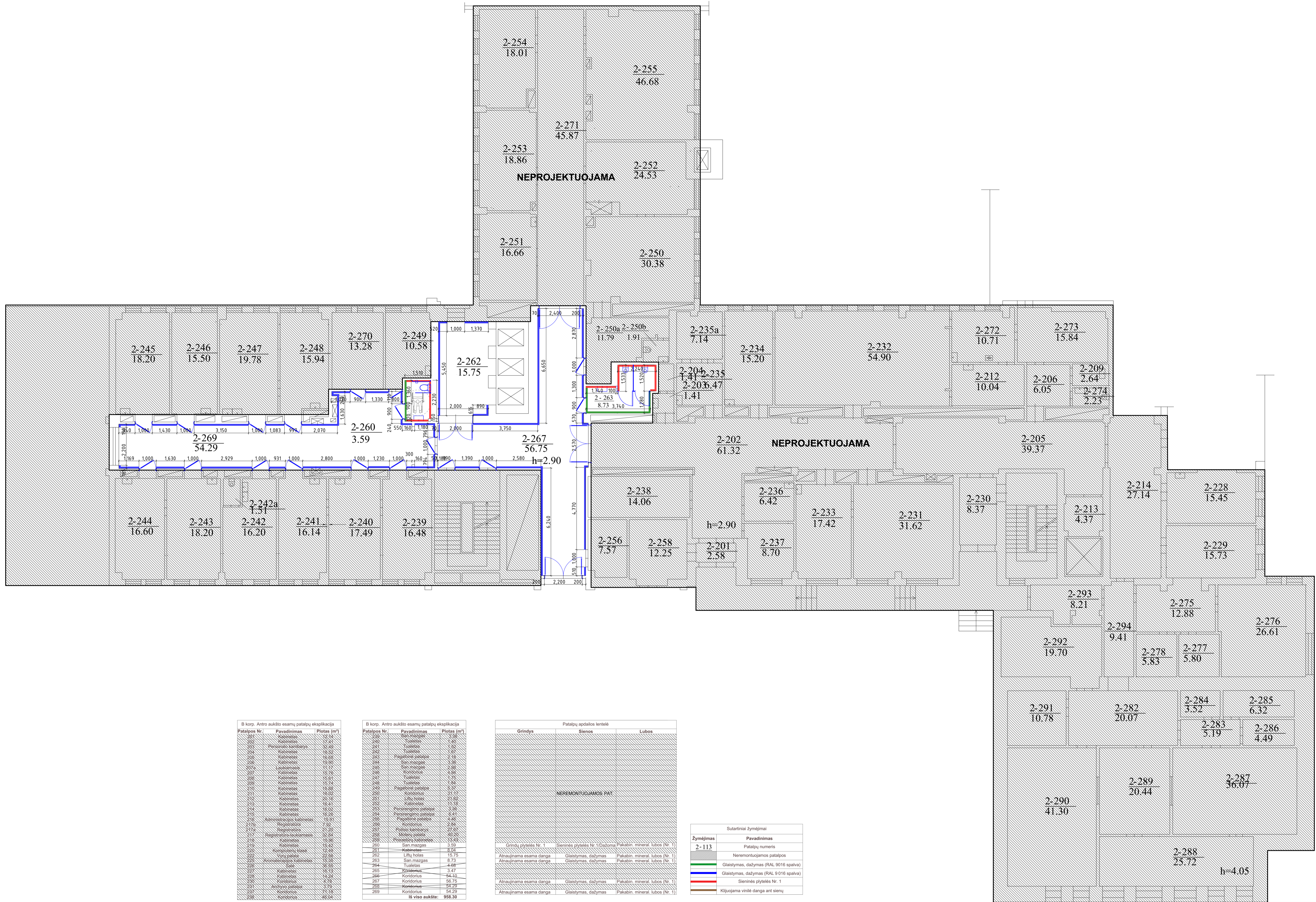

Patalpos Nr.	Pavadinimas	Plotas (m²)
201	Kabinetas	12.14
202	Kabinetas	17.41
203	Personalo kambarys	32.49
204	Kabinetas	18.02
205	Kabinetas	18.84
206	Kabinetas	19.90
207a	Laikamasis	11.17
207	Kabinetas	15.78
208	Kabinetas	15.81
209	Kabinetas	15.74
210	Kabinetas	16.86
211	Kabinetas	16.02
212	Kabinetas	20.16
213	Kabinetas	16.81
214	Kabinetas	16.02
215	Kabinetas	16.26
216	Administracinis kabinetas	15.81
217a	Registravimo	7.32
217	Registravimo	21.20
217	Registravimo	32.54
218	Kabinetas	15.86
219	Kabinetas	15.92
220	Kompiuterių biuras	12.46
222	Vyta palata	22.98
225	Konferencijos kabinetas	15.36
226	Sala	35.36
227	Kabinetas	16.13
228	Kabinetas	14.26
229	Kambarys	4.32
231	Atlygio patalpa	3.79
232	Koridorius	71.18
238	Koridorius	46.04

Patalpos Nr.	Pavadinimas	Plotas (m²)
239	San. mazgas	3.38
240	Tuiletas	1.40
241	Tuiletas	1.52
242	Tuiletas	1.92
243	Pagalpinė patalpa	2.18
244	San. mazgas	3.38
245	San. mazgas	2.98
246	Koridorius	4.46
247	Tuiletas	1.75
248	Tuiletas	1.41
249	Pagalpinė patalpa	3.37
250	Koridorius	31.17
251	Liftų holas	21.02
252	Kalnelė	11.58
253	Priešingimo patalpa	3.38
254	Priešingimo patalpa	6.41
255	Pagalpinė patalpa	4.46
256	Koridorius	2.84
257	Pakabinis sambarys	27.81
258	Mojejo patalpa	46.20
259	Procedūrinis kabinetas	13.42
260	San. mazgas	3.59
261	Kalnelė	8.54
262	Liftų holas	15.75
263	San. mazgas	6.73
264	Tuiletas	4.46
265	Koridorius	3.47
266	Koridorius	44.41
267	Koridorius	56.75
268	Koridorius	54.29
269	Koridorius	54.29
Iš viso aukšte: 958.50		

Patalpų apdailos lentelė		
Grindys	Sienos	Lubos
NEREMONTUOJAMOS PAT.		
Grindų plytelės Nr. 1	Sieninės plytelės Nr. 1/Diagon.	Pakabinis mineral. lubos (Nr. 1)
Abraujinama esama dangą	Glaistymas, dažymas	Pakabin. mineral. lubos (Nr. 1)
Abraujinama esama dangą	Glaistymas, dažymas	Pakabin. mineral. lubos (Nr. 1)
Abraujinama esama dangą	Glaistymas, dažymas	Pakabin. mineral. lubos (Nr. 1)
Abraujinama esama dangą	Glaistymas, dažymas	Pakabin. mineral. lubos (Nr. 1)
Abraujinama esama dangą	Glaistymas, dažymas	Pakabin. mineral. lubos (Nr. 1)
Abraujinama esama dangą	Glaistymas, dažymas	Pakabin. mineral. lubos (Nr. 1)
Abraujinama esama dangą	Glaistymas, dažymas	Pakabin. mineral. lubos (Nr. 1)

Sutartiniai žymėjimai	
Žymėjimas	Pavadinimas
2-113	Patalpų numeris
—	Neremontuojamos patalpos
—	Glaistymas, dažymas (RAL 9016 spalva)
—	Glaistymas, dažymas (RAL 9016 spalva)
—	Sieninės plytelės Nr. 1
—	Kilijama vinilė dangą ant sienų

0	2022-12	Statybos konkursui ir statybai
Laida	Data	Keitimo pavadinimas (priežastis)
KVAL. DATY. DOK. NR.	UAB „STATPROJEKTAS“	
12	PV.	Statinio projekto pavadinimas: SIENINIS PAVILYNAS, VILKŲ SAULIŲ PR. 7, KAUNAS PATALPŲ 1-142, 143, 144, 145, 146, 147, 148, 149, 150, 151, 152, 153, 154, 155, 156, 160, 161, 162, 163, 164, 165, 166, 167, 168, 169, 170, 171, 172, 173, 174, 175, 176, 177, 178, 179, 180, 181, 182, 183, 184, 185, 186, 187, 188, 189, 190, 191, 192, 193, 194, 195, 196, 197, 198, 199, 200, 201, 202, 203, 204, 205, 206, 207, 208, 209, 210, 211, 212, 213, 214, 215, 216, 217, 218, 219, 220, 221, 222, 223, 224, 225, 226, 227, 228, 229, 230, 231, 232, 233, 234, 235, 236, 237, 238, 239, 240, 241, 242, 243, 244, 245, 246, 247, 248, 249, 250, 251, 252, 253, 254, 255, 256, 257, 258, 259, 260, 261, 262, 263, 264, 265, 266, 267, 268, 269, 270, 271, 272, 273, 274, 275, 276, 277, 278, 279, 280, 281, 282, 283, 284, 285, 286, 287, 288, 289, 290, 291, 292, 293, 294, 295, 296, 297, 298, 299, 300, 301, 302, 303, 304, 305, 306, 307, 308, 309, 310, 311, 312, 313, 314, 315, 316, 317, 318, 319, 320, 321, 322, 323, 324, 325, 326, 327, 328, 329, 330, 331, 332, 333, 334, 335, 336, 337, 338, 339, 340, 341, 342, 343, 344, 345, 346, 347, 348, 349, 350, 351, 352, 353, 354, 355, 356, 357, 358, 359, 360, 361, 362, 363, 364, 365, 366, 367, 368, 369, 370, 371, 372, 373, 374, 375, 376, 377, 378, 379, 380, 381, 382, 383, 384, 385, 386, 387, 388, 389, 390, 391, 392, 393, 394, 395, 396, 397, 398, 399, 400, 401, 402, 403, 404, 405, 406, 407, 408, 409, 410, 411, 412, 413, 414, 415 ARCHYTEKTŪRINIS INTERJERNO IR INŽINERINIS DALIŲ PAPAISTŲ ĮNEŠIMAS Į PROJEKTĄ.
40	PDV.	Statinio nr. ir pavadinimas
Kalbos turmas	Statybos / užsakovas	Dokumento pavadinimas: Antro aukšto apdailos planas (B korpusas) M1:100
LT	VŠĮ KAUNO MIESTO POLIKLINIKA	Dokumento žymuo: 2022-10-10-PR-BR.18
		Laidos numeris: 0
		Lapų numeris: 1



NEPROJEKTUOJAMA

NEPROJEKTUOJAMA

NEPROJEKTUOJAMA

Antro aukšto erdvė

Patalpos Nr.	Pavadinimas	Plotas (m²)
302a	Receptinė	13.74
302b	Receptinė	10.87
303	Receptinė	17.77
302	Koridorius	15.62
303	Lifų holas	15.69
304	San. mazgas	2.11
305	San. mazgas	8.13
306	Tuiletas	4.60
307	San. mazgas	3.22
308	San. mazgas	2.59
309	San. mazgas	2.57
310	Tuiletas	1.67
311	Tuiletas	1.49
312	Koridorius	49.60
312a	Kabinetas	15.95
313	Kabinetas	15.70
314	Kabinetas	12.04
315	Kabinetas	25.00
316	Pagalbinė patalpa	3.84
317	Koridorius	85.40
318	Laikoma	33.25
319	Koridorius	7.62
320	Koridorius	38.95
321	Koridorius	3.86
322	San. mazgas	2.38
323	Koridorius	3.35
323a	Tuiletas	1.75
324	Tuiletas	1.50
325	Pagalbinė patalpa	3.59
326	San. mazgas	2.30
327	Koridorius	3.46
328	Tuiletas	2.74
329	Laikoma	20.87
330	Ofis holas	22.70
331	San. mazgas	1.71
344	Tuiletas	0.87
345	Koridorius	15.59
Iš viso aukšte:		560.32

Patalpų apdailos lentelė		
Grindys	Sienos	Lubos
NEREMONTUOJAMOS PAT.		
Atnaujinama esama dangą	Glaistymas, dažymas	Pakabin. mineral. lubos (Nr. 1)
Atnaujinama esama dangą	Glaistymas, dažymas	Pakabin. mineral. lubos (Nr. 1)
Grindų plytelės Nr. 1	Sieninės plytelės Nr. 1/Dažoma	Pakabin. mineral. lubos (Nr. 1)
Grindų plytelės Nr. 1	Sieninės plytelės Nr. 1/Dažoma	Pakabin. mineral. lubos (Nr. 1)
NEREMONTUOJAMOS PAT.		
Atnaujinama esama dangą	Glaistymas, dažymas	Pakabin. mineral. lubos (Nr. 1)
Atnaujinama esama dangą	Glaistymas, dažymas	Pakabin. mineral. lubos (Nr. 1)

Sutarbiniai žymėjimai	
Žymėjimas	Pavadinimas
3-113	Patalpų numeris
—	Neremontuojamos patalpos
—	Glaistymas, dažymas (RAL 9016 spalva)
—	Glaistymas, dažymas (RAL 9016 spalva)
—	Sieninės plytelės Nr. 1
—	Kilnojama vinilė dangą ant sienų

0	2022-12	Statybos konkursui ir statybai
Laida	Data	Keitimo pavadinimas (priežastis)
KVAL. DATŲ DOK. NR.	UAB „STATPROJEKTAS“	
12	PV.	Statinio projekto pavadinimas:
4	PDV.	Statinio projekto pavadinimas: SI. ALIUSI PAVILIONO VIRESIU BALTŲJŲ PR. 7, KAUNAS PATALPŲ 1-142, 143, 144, 145, 146, 147, 148, 149, 150, 151, 152, 153, 154, 155, 156, 157, 158, 159, 160, 161A, 1-167, 168, 169, 170, 171, 172, 173, 174, 175, 176, 177, 178, 179, 180, 181, 182, 183, 184, 185, 186, 187, 188, 189, 190, 191, 192, 193, 194, 195, 196, 197, 198, 199, 200, 201, 202, 203, 204, 205, 206, 207, 208, 209, 210, 211, 212, 213, 214, 215, 216, 217, 218, 219, 220, 221, 222, 223, 224, 225, 226, 227, 228, 229, 230, 231, 232, 233, 234, 235, 236, 237, 238, 239, 240, 241, 242, 243, 244, 245, 246, 247, 248, 249, 250, 251, 252, 253, 254, 255, 256, 257, 258, 259, 260, 261, 262, 263, 264, 265, 266, 267, 268, 269, 270, 271, 272, 273, 274, 275, 276, 277, 278, 279, 280, 281, 282, 283, 284, 285, 286, 287, 288, 289, 290, 291, 292, 293, 294, 295, 296, 297, 298, 299, 300, 301, 302, 303, 304, 305, 306, 307, 308, 309, 310, 311, 312, 313, 314, 315, 316, 317, 318, 319, 320, 321, 322, 323, 324, 325, 326, 327, 328, 329, 330, 331, 332, 333, 334, 335, 336, 337, 338, 339, 340, 341, 342, 343, 344, 345, 346, 347, 348, 349, 350, 351, 352, 353, 354, 355, 356, 357, 358, 359, 360, 361, 362, 363, 364, 365, 366, 367, 368, 369, 370, 371, 372, 373, 374, 375, 376, 377, 378, 379, 380, 381, 382, 383, 384, 385, 386, 387, 388, 389, 390, 391, 392, 393, 394, 395, 396, 397, 398, 399, 400, 401, 402, 403, 404, 405, 406, 407, 408, 409, 410, 411, 412, 413, 414, 415 ARCHYKTOŲ TŪRIZMO INTERIORSŲ IR INŽINIERŲ DAIŲIŲ PAPAISTŲŲ MUMENO TŪRIZMO PROJEKTAS.
Statinio nr. ir pavadinimas		
01 - Gydyimo pastatas		
Dokumento pavadinimas:		
Trečio aukšto apdailos planas (B korpusas) M1:100		
Kalbos turmas	Statybos / užsakovas	Dokumento žymus:
LT	VŠĮ KAUNO MIESTO POLIKLINIKA	2022-10-10-PR-BR.19
Laida	Lapas	Lapų
0	1	1

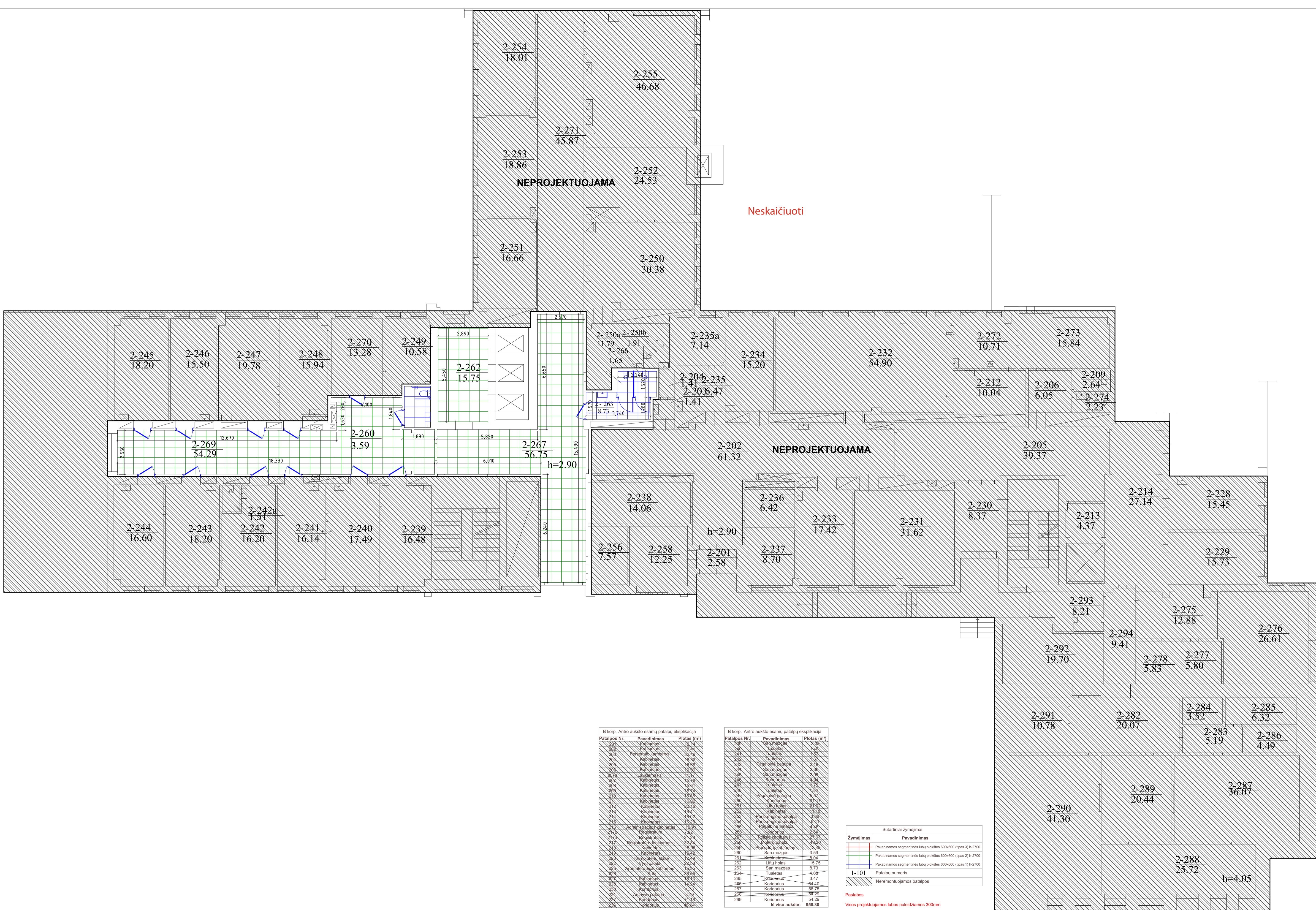

B korp. Antro aukšto esamų patalpų apibūdinimas

Patalpos Nr.	Pavadinimas	Plošnis (m²)
201	Kabinetas	12.14
202	Kabinetas	17.41
203	Priėmimo kambarys	22.43
204	Kabinetas	18.52
205	Kabinetas	10.68
206	Kabinetas	18.80
207a	Laikoma	11.17
207	Kabinetas	15.70
208	Kabinetas	15.81
209	Kabinetas	15.74
210	Kabinetas	15.89
211	Kabinetas	10.02
212	Kabinetas	20.18
213	Kabinetas	10.41
214	Kabinetas	10.02
215	Kabinetas	16.20
216	Administracijos kabinetas	18.91
217a	Registracija	9.36
217a	Registracija	21.29
217	Registracijos kabinetas	33.84
218	Kabinetas	10.82
219	Kabinetas	19.42
220	Koridorius	12.48
221	Ypatingas kabinetas	12.48
222	Ypatingas kabinetas	12.48
223	Ypatingas kabinetas	12.48
224	Ypatingas kabinetas	12.48
225	Ypatingas kabinetas	12.48
226	Ypatingas kabinetas	12.48
227	Ypatingas kabinetas	12.48
228	Ypatingas kabinetas	12.48
229	Ypatingas kabinetas	12.48
230	Ypatingas kabinetas	12.48
231	Ypatingas kabinetas	12.48
232	Ypatingas kabinetas	12.48
233	Ypatingas kabinetas	12.48
234	Ypatingas kabinetas	12.48
235	Ypatingas kabinetas	12.48
236	Ypatingas kabinetas	12.48
237	Ypatingas kabinetas	12.48
238	Ypatingas kabinetas	12.48

B korp. Antro aukšto esamų patalpų apibūdinimas

Patalpos Nr.	Pavadinimas	Plošnis (m²)
239	San. mazgas	3.38
240	Tualetas	1.40
241	Tualetas	1.52
242	Tualetas	1.67
243	Pagalbinis patalpa	2.18
244	San. mazgas	3.38
245	San. mazgas	3.38
246	Koridorius	4.48
247	Tualetas	1.75
248	Tualetas	1.84
249	Pagalbinis patalpa	3.37
250	Koridorius	31.17
251	Liftų holas	21.02
252	Koridorius	11.18
253	Priėmimo patalpa	13.38
254	Priėmimo patalpa	6.41
255	Pagalbinis patalpa	4.48
256	Koridorius	2.84
257	Priėmimo kambarys	21.57
258	Koridorius	30.20
259	Propozicijų kabinetas	13.42
260	San. mazgas	3.59
261	Koridorius	8.04
262	Liftų holas	15.75
263	San. mazgas	8.73
264	Tualetas	4.48
265	Koridorius	3.47
266	Koridorius	54.10
267	Koridorius	56.75
268	Koridorius	55.23
269	Koridorius	54.29

B viso aukšto: 958.30

Sutarminiai žymėjimai

Žymėjimas	Pavadinimas
[Green grid]	Pakabinamas segmentinis lubų plokštės 600x600 (tėpas 3) h=2700
[Blue grid]	Pakabinamas segmentinis lubų plokštės 600x600 (tėpas 2) h=2700
[Red grid]	Pakabinamas segmentinis lubų plokštės 600x600 (tėpas 1) h=2700
[Blue box]	Patalpų numeris
[Hatched box]	Neremontuojamos patalpos

Pastabos
Visos projektuojamos lubos rūsėdžiamos 300mm

0	2022-12	Statybos konkursui ir statybai
Laida	Data	Keitimo pavadinimas (priežastis)
KVAL. PATV. DOK. NR.	UAB „STATPROJEKTAS“	
12	PV.	Statinio projekto pavadinimas: SI ANONI PAVILNINIO VAIKŲŲ ŠALYTŲ PR. 7. KAUNAS PATALPŲ 1-101, 102, 103, 104, 105, 106, 107, 108, 109, 110, 111, 112, 113, 114, 115, 116, 117, 118, 119, 120, 121, 122, 123, 124, 125, 126, 127, 128, 129, 130, 131, 132, 133, 134, 135, 136, 137, 138, 139, 140, 141, 142, 143, 144, 145, 146, 147, 148, 149, 150, 151, 152, 153, 154, 155, 156, 157, 158, 159, 160, 161, 162, 163, 164, 165, 166, 167, 168, 169, 170, 171, 172, 173, 174, 175, 176, 177, 178, 179, 180, 181, 182, 183, 184, 185, 186, 187, 188, 189, 190, 191, 192, 193, 194, 195, 196, 197, 198, 199, 200, 201, 202, 203, 204, 205, 206, 207, 208, 209, 210, 211, 212, 213, 214, 215, 216, 217, 218, 219, 220, 221, 222, 223, 224, 225, 226, 227, 228, 229, 230, 231, 232, 233, 234, 235, 236, 237, 238, 239, 240, 241, 242, 243, 244, 245, 246, 247, 248, 249, 250, 251, 252, 253, 254, 255, 256, 257, 258, 259, 260, 261, 262, 263, 264, 265, 266, 267, 268, 269, 270, 271, 272, 273, 274, 275, 276, 277, 278, 279, 280, 281, 282, 283, 284, 285, 286, 287, 288, 289, 290, 291, 292, 293, 294, 295, 296, 297, 298, 299, 300, 301, 302, 303, 304, 305, 306, 307, 308, 309, 310, 311, 312, 313, 314, 315, 316, 317, 318, 319, 320, 321, 322, 323, 324, 325, 326, 327, 328, 329, 330, 331, 332, 333, 334, 335, 336, 337, 338, 339, 340, 341, 342, 343, 344, 345, 346, 347, 348, 349, 350, 351, 352, 353, 354, 355, 356, 357, 358, 359, 360, 361, 362, 363, 364, 365, 366, 367, 368, 369, 370, 371, 372, 373, 374, 375, 376, 377, 378, 379, 380, 381, 382, 383, 384, 385, 386, 387, 388, 389, 390, 391, 392, 393, 394, 395, 396, 397, 398, 399, 400, 401, 402, 403, 404, 405, 406, 407, 408, 409, 410, 411, 412, 413, 414, 415 ARCHYKTEKTŪRINIO INTERJERO IR INŽINERINIO DALLŲ PAPRASTOJO MĖSĖNIO TRENDSŲ BRUKSTAS.
40	PDV.	Statinio nr. ir pavadinimas
Kalbos tūris	Statybos / užsakovas	Dokumento pavadinimas: 01 - Gydyimo pastatas
LT	VŠĮ KAUNO MIESTO POLIKLINIKA	Dokumento pavadinimas: Antro aukšto lubų planas (B korpusas) M1:100
		Dokumento žymuo: 2022-10-10-PR-BR.23
		Lapas
		Lapų
		1

Type text here

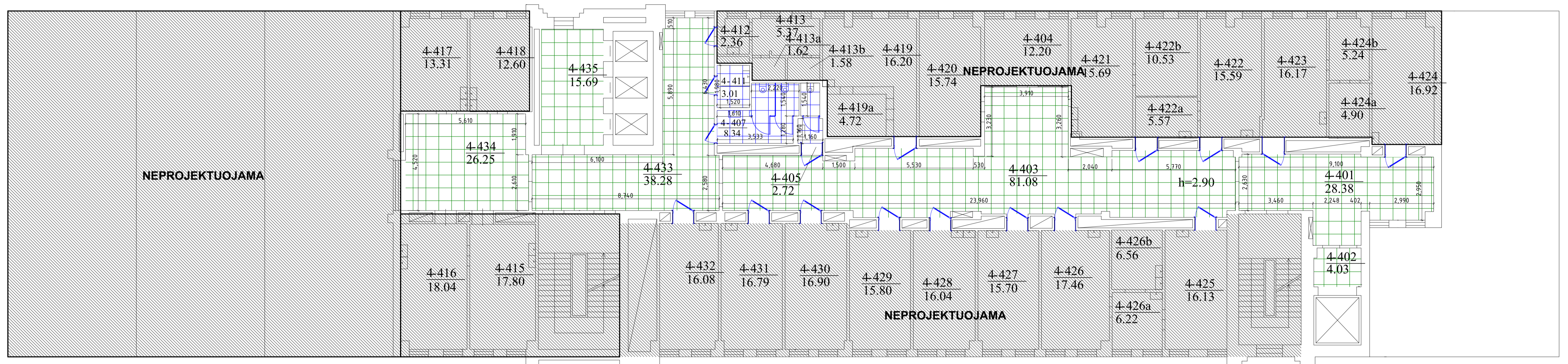

Patalpos Nr.	Pavadinimas	Ploštas (m²)
401	Koridorius	28.38
402	Holais	4.03
403	Koridorius	81.08
404	Kabinele	13.31
405	San. mazgas	2.72
406	Tualetas	1.67
407	San. mazgas	8.34
408	San. mazgas	2.25
409	Tualetas	1.65
410	Tualetas	1.47
411	San. mazgas	3.01
412	Kabinele	20.20
413	Kabinele	15.36
414	Prigatavė pastatas	3.91
415	Koridorius	81.10
416	Kabinele	14.26
417	Koridorius	12.52
418	San. mazgas	2.34
419	Kabinele	13.00
420	San. mazgas	2.15
421	Prigatavė pastatas	13.00
422	Prigatavė pastatas	11.36
422a	Prigatavė pastatas	12.47
423	Kabinele	16.17
431	Koridorius	28.29
434	Koridorius	26.25
435	Liftų holais	15.69
Iš viso aukšte:		228.15

Sutariniai žymėjimai	
Žymėjimas	Pavadinimas
	Pakabinamos segmentinės lubų plokštės 600x600 (tipas 3) h=2700
	Pakabinamos segmentinės lubų plokštės 600x600 (tipas 2) h=2700
	Pakabinamos segmentinės lubų plokštės 600x600 (tipas 1) h=2700
	1-101 Patalpų numeris
	Neremontuojamos patalpos

Pastabos
Visos projektuojamos lubos nuleidžiamos 300mm

0	2022-12	Statybos konkursui ir statybai		
Laida	Data	Keitimo pavadinimas (priežastis)		
KVAL. DATŲ DOK. NR.	UAB „STATPROJEKTAS“		Statinio projekto pavadinimas: SIJŲNE PAKABINAMOS LUBŲSŲ DALYŲ PR.7. KAUNAS PATALPŲ 1-102, 143, 144, 145, 146, 147, 148, 149, 150, 151, 152, 153, 154, 155, 156, 157, 158, 159, 160, 161, 162, 163, 164, 165, 166, 167, 168, 169, 170, 171, 172, 173, 174, 175, 176, 177, 178, 179, 180, 181, 182, 183, 184, 185, 186, 187, 188, 189, 190, 191, 192, 193, 194, 195, 196, 197, 198, 199, 200, 201, 202, 203, 204, 205, 206, 207, 208, 209, 210, 211, 212, 213, 214, 215, 216, 217, 218, 219, 220, 221, 222, 223, 224, 225, 226, 227, 228, 229, 230, 231, 232, 233, 234, 235, 236, 237, 238, 239, 240, 241, 242, 243, 244, 245, 246, 247, 248, 249, 250, 251, 252, 253, 254, 255, 256, 257, 258, 259, 260, 261, 262, 263, 264, 265, 266, 267, 268, 269, 270, 271, 272, 273, 274, 275, 276, 277, 278, 279, 280, 281, 282, 283, 284, 285, 286, 287, 288, 289, 290, 291, 292, 293, 294, 295, 296, 297, 298, 299, 300, 301, 302, 303, 304, 305, 306, 307, 308, 309, 310, 311, 312, 313, 314, 315, 316, 317, 318, 319, 320, 321, 322, 323, 324, 325, 326, 327, 328, 329, 330, 331, 332, 333, 334, 335, 336, 337, 338, 339, 340, 341, 342, 343, 344, 345, 346, 347, 348, 349, 350, 351, 352, 353, 354, 355, 356, 357, 358, 359, 360, 361, 362, 363, 364, 365, 366, 367, 368, 369, 370, 371, 372, 373, 374, 375, 376, 377, 378, 379, 380, 381, 382, 383, 384, 385, 386, 387, 388, 389, 390, 391, 392, 393, 394, 395, 396, 397, 398, 399, 400, 401, 402, 403, 404, 405, 406, 407, 408, 409, 410, 411, 412, 413, 414, 415 ARCHITEKTŲ BIŪRO INTERIORSŲ IR INŽINIERIŲ DAIJŲ PAPAISTŲŲ ĮMONTAVIMO TECHNIŠKUS PROJEKTAS.	
12	PV.		01 - Gydytojų pastatas	
40	PDV.		Dokumento pavadinimas: Keitimo aukšto lubų planas (B korpusas) M1:100	Laida 0
Kalbos tūmas	Statybos / užsakovas	Dokumento žymuo:	Lapas	Lapų
LT	VŠĮ KAUNO MIESTO POLIKLINIKA	2022-10-10-PR-BR.25	1	1

Eil. Nr.	Žymėjimas	Statybinės angos matmenys		Plotas, m²	Kiekis / Bendras plotas, m²	Konstrukcija / eskizas	Eil. Nr.	Žymėjimas	Statybinės angos matmenys		Plotas, m²	Kiekis / Bendras plotas, m²	Konstrukcija / eskizas	
		H mm	B mm						H mm	B mm				
VIDAUS DURYS							VIDAUS DURYS							
1.	VD-1.1	2100	900	1.89	20/37.8		8.	VD-4.3	1200	2100	2.52	5/12.5		<p>Aliuminio — stiklo sistemos vidaus durys - dvivėrės. Priešdūminės durys C3Sm durys. Komplektuojamos su kampine stakta, pritraukėjais, apvadais vienai pusei, spyna. Antipanik strypai ir rankenos turi būti patvirtintos gaisrinės saugos projektuotojo, taip pat gali būti komplektuojamos su atitinkamai sertifikuotomis mechaninėmis arba elektromechaninėmis spynomis, atitinkančiomis LST EN 179/1125 (pagal Gaisrinę Saugą) standarto reikalavimus. Durys turi atitikti gaisrinės saugos keliamus projektinius reikalavimus (tikrinti gaisrinėje saugoje nurodytus duomenis). RAL 9010. Evakuacinio praėjimo plotis nemažesnis nei 1200 mm.</p>
2.	VD-1.2	2100	900	1.89	17/32.3		<p>Pastabos:</p> <ol style="list-style-type: none"> 1. Angų matmenis ir storių tikslinti vietoje prieš užsakant gaminius; 2. Varstymo kryptis žiūrėti kartu su planais; 3. Durų spalvos tikslinamos užsakymo metu su Statytoju. 4. Minimalus visų durų varčios plotis turi būti ne mažiau 800 mm. Atlikus esamų durų demontavimo darbus, įvertinti galimybes sumontuoti ŽN reikalavimus atitinkančias duris. 							
3.	VD-2.1	2100	1000	2.10	23/48.3									
4.	VD-2.2	2100	1000	2.10	25/52.5									
5.	VD-3.1	2100	800	1.68	1/1.68									
6.	VD-4.1	3000	1800	5.40	8/43.2									
7.	VD-4.2	3000	1900	5.70	1/5.70									
<p>Fanerotos vidaus durys su kietmedžio briauna, faneruotų durų varčių ir staktų briaunos pagamintos iš tos pačios medienos kaip ir pagrindinė faneruotė. Arba dažytos MDF plokštės durys. Reguluojama stakta (reguliavimo poziciją pasirinkti pagal sienos storį) su gumine sandarinančia tarpine ir apvadais iš abiejų pusių, apvadų plotis 4 cm. Su pritraukėjais. ŽN pritaikytos durys. "Švarus" praėjimas nemažesnis nei 850 mm. Statomos esamoje durų angoje arba naujai suformuotoje. Svarbu įvertinti statybinę angą, durys gaminamos atsižvelgiant į esamus duomenis, galimi aukščio ir pločio tikslinimai išlaikant 850 mm "švaroje" privalomą reikalavimą. RAL9010. Varstymo kryptis tikrinti užsakant gaminius. Durys su užrakinimo mechanizmu. Spyna: europinio standarto - atstumas tarp centrų 72mm. Paskirtis - profiliniam cilindriui (PZ). -Vyriai reguliuojami - cilindriniai, dviejų dalių, 3 vnt. Garso izoliavimo klasės durys Rw—kl, = 35 dB.</p>							<p>Metalinės priešgaisrinės EW30-C0 durys. Komplektuojamos su kampine stakta, apvadais vienai pusei, spyna, nerūd. plieno rankena arba termo rankena, cilindru (3 raktai). Apvadų plotis 4 cm. RAL 9010. Durų plotį galima parinkti pagal esamą statybinę angą. Apatinė dalis - skaidrus stiklas, viršutinė - užpildas.</p>							

0	2022-10	Statybos konkursui ir statybai
Laida	Data	Keitimo pavadinimas (priežastis)
KVAL. PATV. DOK. NR.	UAB „STATPROJEKTAS“	
12	PV.	
00	SPDV.	
Kalbos trump.	Statytojas / užsakovas	Dokumento žymuo:
LT	VŠĮ KAUNO MIESTO POLIKLINIKA	022-10-10-PR-BR.26
		Statinio projekto pavadinimas:
		ŠILAINIŲ PADALINIO, ADRESU BALTŲ PR.7, KAUNAS PATALPŲ 1-142; 143; 144; 145; 146; 147; 148; 149; 150; 151; 152; 155; 156; 157; 160; 160A; 1-107; 108; 109; 110; 111; 112; 117; 120; 121; 122; 136; 2-261; 262; 263; 264; 265; 266; 267; 268; 269; 3-303; 304; 305; 306; 307; 308; 309; 310; 311; 312; 343; 344; 345; 4-401; 402; 403; 405; 406; 408; 409; 410; 433; 434; 435 ARCHITEKTŪRINIO-INTERJERINIO IR INŽINIERINIŲ DALIŲ PAPERASTOJO REMONTO TECHNINIS PROJEKTAS
		Statinio nr. ir pavadinimas
		01 - Gydymo pastatas
		Dokumento pavadinimas:
		Durys
		Laida
		0
		Dokumento žymuo:
		Lapas
		Lapų
		1
		1

SIENOS FRAGMENTO A B C IŠKLOTINĖ

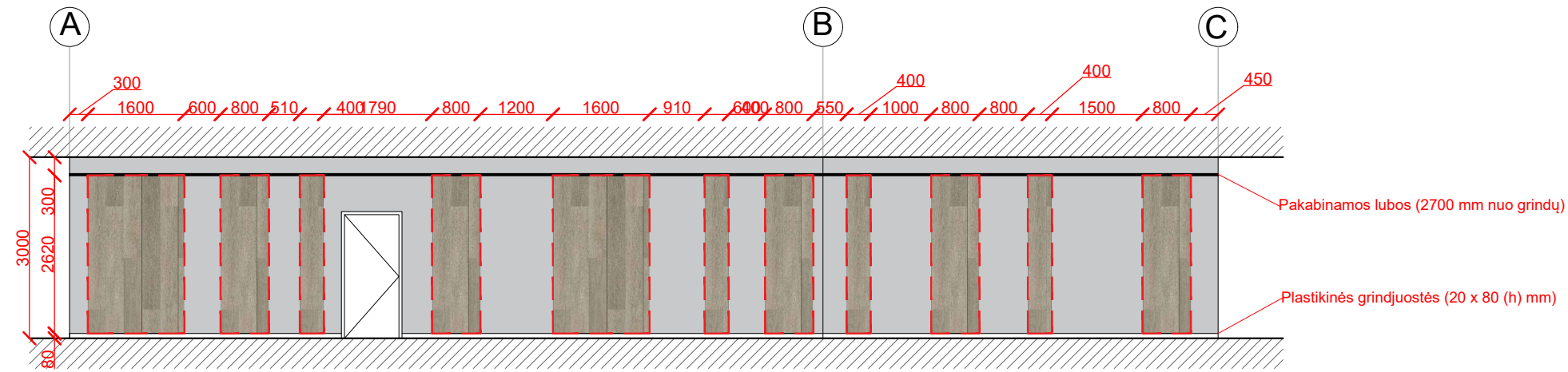

VINILINĖS APDAILOS UŽBAIGIMO PROFILIO PAVYZDYS



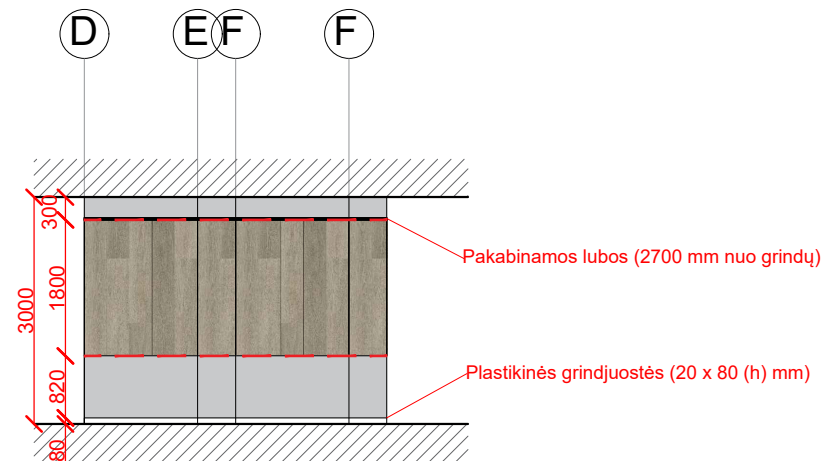

Visu apdailos perimetru naudojamas juodas 7 x 24 x 2000 aliuminio profilis

KOLONOS FRAGMENTO D E F G IŠKLOTINĖ (taikoma ir kitoms kolonom pirmame aukšte)



Plastikinės grindjuostės 20 x 80 (h) mm

SUTARTINIAI ŽYMĖJIMAI:

-  Sienų dažymas RAL 9016
-  Vinilinė apdaila
-  Vininės apdailos perimetrų kampiniai profiliai

0	2022-10	Statybos konkursui ir statybai	
Laida	Data	Keitimo pavadinimas (priežastis)	
KVAL. PATV. DOK. NR.	UAB „STATPROJEKTAS“		Statinio projekto pavadinimas: ŠILAINIŲ PADALINIO, ADRESU BALTŲ PR.7, KAUNAS PATALPŲ 1-142; 143; 144; 145; 146; 147; 148; 149; 150; 151; 152; 155; 156; 157; 160; 160A; 1-107; 108; 109; 110; 111; 112; 117; 120; 1 21; 122; 136; 2-261; 262; 263; 264; 265; 266; 267; 268; 269; 3-303; 304; 305; 306; 307; 308; 309; 310; 311; 312; 343; 344; 345; 4-401; 402; 403; 405; 406; 408; 409; 410; 433; 434; 435 ARCHITEKTŪRINIO-INTERJERINIO IR INŽINIERINIŲ DALIŲ PAPRASTOJO REMONTO TECHNINIS PROJEKTAS Statinio nr. ir pavadinimas 01 - Gydymo pastatas
12	PV.		
00	SPDV.		
Kalbos trump.	Statytojas / užsakovas	Dokumento žymuo:	Lapas
LT	VŠĮ KAUNO MIESTO POLIKLINIKA	022-10-10-PR-	Lapų
			1
			1